



INSTITUTO NACIONAL DE ESTATÍSTICA
EM PARCERIA COM O MINISTÉRIO DA AGRICULTURA
E DESENVOLVIMENTO RURAL



APRESENTAÇÃO
SUMÁRIA DOS
RESULTADOS
Quadros e Gráficos

Maputo, 28 de Agosto de 2001

Presidência do INE

João Dias Loureiro

Presidente

Manuel da Costa Gaspar

Vice-Presidente

Valeriano da Conceição Levene

Vice-Presidente

Comissão Central do CAP

Valeriano da Conceição Levene,

Presidente;

Carlos Mucavele,

Vice-Presidente;

Direcção Central do CAP

Azarias Marcos Nhanzimo,

Director;

Domingos Diogo,

Director-Adjunto.

Assessoria Técnica

Christopher John Hill,

Assessor geral (FAO),

Luigi Carta,

Assessor informático (Coop. Italiana);

António Cortes (Coop. Italiana);

John Rijks (FAO);

François Ngopia (FAO).

Grupos de Trabalho

Arão Balate e Fernando Camisa, Chefes de Operações e Logística;
Natércia Macuácuá, Chefe de Metodologia e Formação; Luís Lopes,
Chefe de Informática; Marcelino Silva, Informação e Difusão, Alice
Timana, Chefe de Administração e Finanças.

Técnicos: Pena da Costa, Rafael Achicalá, Osvaldo Jeje, Arlindo
Mazivila, Carlos Artur, Maurício Sambo, Felisberto Fumo, Monasse
Jorge, Delfina Cumbe, Vanâncio Salustiano, Benjamim Manuel,
Lourenço Mavie, Eugénio Manhique, Alfeu Manhenje, Célia
Mapelane, João Murrope, Horácio Matabele, Eugénio Matabele,
Argentina Mondlane, Claudia Ferreira, Verónica Mate, Inácio
Chemane, Serguei Kuzin, Felix Savedra, Cecilia Rodriguez Bové,
Nádia Keshavgi, Miguel Reane, ~~João Murrope~~, Simão Buque,
Francisco Neto, Tomé Júnior, Celso Maússe.
Southern Africa, O. Centk. N. Macule

Ficha Técnica

Título

Censo Agro-Pecuário 1999-2000: Apresentação
Sumária dos Resultados

Editor

Instituto Nacional de Estatística em parceria
com o Ministério da Agricultura e
Desenvolvimento Rural

Av. Ahmed Sekou Touré, nº 21

Caixa Postal 493 Maputo

Tel/Fax: 258 - 1 - 49 25 12

Email: info@ine.gov.mz

Homepage: www.ine.gov.mz

Direcção da obra

João Dias Loureiro, Valeriano da Conceição
Levene.

Produção da obra

Azarias Marcos Nhanzimo, Domingos Diogo,
Christopher John Hill, Serguei Kuzin,
Luigi Carta, Cecilia Rodriguez Bové.

Controle de Qualidade

Christopher John Hill, Luigi Carta,
Domingos Diogo, Azarias Marcos Nhanzimo,
João Dias Loureiro, Valeriano da Conceição
Levene, Saide Dade.

Maputo, 28 de Agosto de 2001

Assistência Técnica e Financeira

Fundo das Nações Unidas para a Agricultura e Alimentação (FAO)
Banco Mundial (WB), Cooperação Italiana, Programa das Nações
Unidas para o Desenvolvimento (PNUD)



INSTITUTO NACIONAL DE ESTATÍSTICA
EM PARCERIA COM O MINISTÉRIO DA AGRICULTURA
E DESENVOLVIMENTO RURAL



APRESENTAÇÃO
SUMÁRIA DOS
RESULTADOS
Quadros e Gráficos

Maputo, 28 de Agosto de 2001

ÍNDICE

<u>Quadro nº</u>	<u>Título</u>	<u>Página</u>
Quadro 0	Panorama geral do sector agro-pecuário do País	1
EXPLORAÇÕES E ÁREA CULTIVADA		
Quadro 1	Número de explorações agro-pecuárias por província	3
Quadro 2	Área cultivada por província	4
Quadro 3	Área média cultivada por província	6
Quadro 4	Número de explorações por classes de área cultivada	7
Quadro 5	Número de pequenas e médias explorações segundo o sexo do chefe do agregado familiar por classes de área cultivada	8
Quadro 6	Número de pequenas e médias explorações segundo o sexo do chefe do agregado familiar por província	9
Quadro 7	Número de pequenas e médias explorações por área cultivada segundo o número de membros do agregado familiar que praticam actividades agro-pecuárias na exploração	13
Quadro 8	Número de pequenas e médias explorações segundo o nível de escolaridade e sexo do chefe do agregado familiar	15
EXPLORAÇÕES E ÁREA CULTIVADA COM CULTURAS ALIMENTARES BÁSICAS		
Quadro 9	Número de explorações com culturas alimentares básicas	17
Quadro 10	Número de explorações com culturas alimentares básicas, por província	18
Quadro 11	Área com culturas alimentares básicas	20
Quadro 12	Área com culturas alimentares básicas por província	21
Quadro 13	Áreas com culturas alimentares básicas nas pequenas explorações por província	24
Quadro 14	Área com culturas alimentares básicas nas médias explorações por província	26
Quadro 15	Área com culturas alimentares básicas nas grandes explorações por província	28
EXPLORAÇÕES E ÁREA CULTIVADA COM HORTÍCOLAS		
Quadro 16	Número de explorações com hortícolas	34
Quadro 17	Número de explorações com hortícolas por província	35
Quadro 18	Número de pequenas explorações com hortícolas por província	37
Quadro 19	Número de médias explorações com hortícolas por província	39
Quadro 20	Número de grandes explorações com hortícolas por província	41
Quadro 21	Área com hortícolas	43
Quadro 22	Área com hortícolas por província	44
Quadro 23	Área com hortícolas nas pequenas explorações por província	46
Quadro 24	Área com hortícolas nas médias explorações por província	48
Quadro 25	Área com hortícolas nas grandes explorações por província	50
EXPLORAÇÕES E ÁREA CULTIVADA COM CULTURAS DE RENDIMENTO		
Quadro 26	Número de explorações com culturas de rendimento	52
Quadro 27	Número de explorações com culturas de rendimento por província	53
Quadro 28	Número de pequenas explorações com culturas de rendimento por província	55
Quadro 29	Número de médias explorações com culturas de rendimento por província	57

Quadro 30	Número de grandes explorações com culturas de rendimento por província	59
Quadro 31	Área com culturas de rendimento	61
Quadro 32	Área com culturas de rendimento por província	62
Quadro 33	Área com culturas de rendimento nas pequenas explorações por província	64
Quadro 34	Área com culturas de rendimento nas médias explorações por província	66
Quadro 35	Área com culturas de rendimento nas grandes explorações por província	68

EXPLORAÇÕES E ÁRVORES DE FRUTA

Quadro 36	Número de explorações com árvores de fruta	70
Quadro 37	Número de árvores de fruta	71
Quadro 38	Número médio de árvores de fruta por exploração	72
Quadro 39	Número de explorações com árvores de fruta por província	73
Quadro 40	Número de árvores de fruta por província	75
Quadro 41	Número médio de árvores de fruta por exploração e província	77

EXPLORAÇÕES E CAJUEIROS

Quadro 42	Número de explorações com cajueiros	78
Quadro 43	Número de cajueiros	79
Quadro 44	Número médio de cajueiros por exploração	80

EXPLORAÇÕES E ESPÉCIE ANIMAL

Quadro 45	Número de explorações com espécies animais	81
Quadro 46	Total de efectivos animais	82
Quadro 47	Número médio de animais por exploração	83
Quadro 48	Número de explorações com espécies animais por província	84
Quadro 49	Efectivos animais por província	86
Quadro 50	Número médio de animais por exploração e província	88

EXPLORAÇÕES E USO DE TRACÇÃO ANIMAL, REGA E INSUMOS

Quadro 51	Número de explorações que utilizam tracção animal por província	89
Quadro 52	Número de explorações que utilizam rega por província	90
Quadro 53	Número de explorações que utilizam fertilizantes e pesticidas por província	91

Gráfico nº

EXPLORAÇÕES E ÁREA CULTIVADA

Gráfico 1	Distribuição das explorações por província	5
Gráfico 2	Distribuição da área cultivada por província	5
Gráfico 3	Área média cultivada por exploração e província	6
Gráfico 4	Distribuição das explorações por classes de área cultivada	10
Gráfico 5	Distribuição das pequenas explorações por classes de área cultivada	10
Gráfico 6	Distribuição de médias explorações por classes de área cultivada	11
Gráfico 7	Distribuição das grandes explorações por classes de área cultivada	11
Gráfico 8	Distribuição das pequenas e médias explorações segundo o sexo do chefe do agregado familiar por classes de área cultivada	12
Gráfico 9	Distribuição das pequenas e médias explorações por classes da área cultivada	12
Gráfico 10	Distribuição das pequenas e médias explorações por número de membros do Agregado Familiar que praticam a actividade agro-pecuária	16

EXPLORAÇÕES E NÍVEL DE ESCOLARIDADE DO CHEFE

Gráfico 11	Distribuição das pequenas e médias explorações por sexo do chefe do AF segundo o nível de escolaridade	16
------------	--	----

EXPLORAÇÕES COM CULTURAS ALIMENTARES BÁSICAS

Gráfico 12	Distribuição da área com culturas alimentares básicas	23
Gráfico 13	Distribuição das explorações por culturas alimentares básicas	23
Gráfico 14	Distribuição da área cultivada de médias explorações por culturas alimentares básicas	30
Gráfico 15	Distribuição da área cultivada de médias explorações por culturas alimentares básicas	30
Gráfico 16	Distribuição de área cultivada de grandes explorações por culturas alimentares básicas	31
Gráfico 17	Distribuição da área cultivada por culturas alimentares básicas	31
Gráfico 18	Distribuição da área cultivada com culturas alimentares básicas por província	32
Gráfico 19	Distribuição da área cultivada com culturas alimentares básicas por província	32
Gráfico 20	Distribuição da área cultivada com culturas alimentares básicas de médias explorações por província	33
Gráfico 21	Distribuição da área cultivada com culturas alimentares básicas de grandes explorações por província	33

INTRODUÇÃO

A recolha de dados do Censo Agro-Pecuário 1999-2000 (CAP), foi levada a cabo de Setembro de 2000 à Março de 2001 pelo Instituto Nacional de Estatística com a parceria do Ministério da Agricultura e Desenvolvimento Rural. O censo beneficiou da assistência técnica e financeira do Fundo das Nações Unidas para a Agricultura e Alimentação (FAO), Cooperação Italiana, Programa das Nações Unidas para o Desenvolvimento (PNUD) e do Banco Mundial.

A operação foi desenhada para cobrir a totalidade de grandes explorações agro-pecuárias, bem como 0.7% de pequenas e 7.5% de médias explorações. É assim que o trabalho no terreno permitiu recolher dados em 429 grandes explorações, 1885 médias e 21146 pequenas explorações. A amostra de pequenas explorações foi desenhada aleatoriamente tendo como marco a base de dados do Recenseamento Geral da População e Habitação de 1997. Para as médias explorações, teve-se por base listagens existentes nas DAPDER actualizadas especificamente para acomodar o CAP.

Por razão que se prende às chuvas e inundações, dois distritos da província da Zambézia e poucos outros casos de unidades populacionais de pequeno peso estatístico ficaram por realizar. Daqui resulta em particular que a taxa de cobertura dos agregados familiares planificados foi de 94%.

A amostra de pequenas e médias explorações foi de igual desenhada para ser representativa ao nível nacional e provincial. Os dados que agora se apresentam são extrapolados representando o universo província e total do país corrigidos das não respostas erros e omissões. Os mesmos excluem as Cidades de Maputo, Matola, Beira e Nampula.

Os dados sobre a agricultura dizem respeito à campanha agrícola 2000/2001 e os da pecuária ao ano civil 2000.

Esta brochura contém informações sumárias resultantes do processamento dos dados recolhidos. Com ela, inicia-se uma fase de produção de um vasto manancial de publicações de informações e análises detalhadas e especializadas, de acordo com o plano de tabulações já aprovado.

O CAP foi uma operação estatística que para além do INE e MADER envolveu outras instituições ao nível central, provincial, distrital e local. A Direcção do INE e do MADER aproveitam a ocasião para agradecer a todos quanto estiveram envolvidos nesta operação e antecipadamente a todos quanto se dignarem a apresentar críticas e sugestões. Aos financiadores e provedores de assistência técnica, vão de igual modo um profundo sentido de reconhecimento e obrigado.

OBJECTIVOS DO CAP

Gerais

O objectivo geral do Censo Agro-Pecuário 1999-2000 é obter informação estatística actualizada sobre a estrutura agro-pecuária, bem como sobre a produção que sirva de instrumentos de apoio para os esforços de alívio a pobreza e desenvolvimento nacional.

Específicos

Dos objectivos específicos destacaram-se:

- Conhecer a estrutura do sector agro-pecuário designadamente, o número de unidades agro-pecuárias, tipo, distribuição espacial, tipo de propriedade, uso e aproveitamento da terra, posse e uso de meios de produção, tecnologia empregue a nível nacional, provincial e distrital, bem como produzir marcos amostrais para a efectivação de inquéritos para a recolha de informação especializada sobre variáveis dinâmicas não cobertas pelo censo;
- Obter informação básica para a formulação e avaliação de planos de desenvolvimento do sector agro-pecuário de que se destaca o Programa Nacional de Desenvolvimento Agrário (PROAGRI);
- Produzir pontos de referência e marcos amostrais para futuros inquéritos agrícolas.

COBERTURA E AMOSTRA

O CAP precedido de um censo piloto que se realizou em três distritos da província de Gaza (Chókwê, Manjakaze e Chicualacuala), teve lugar em todo o território nacional, em todos os distritos do país, abarcando as zonas rurais e urbanas, exceptuando as cidades de Maputo, Matola, Beira e Nampula, que seriam inquiridas separadamente.

Em todos os Distritos do País foram seleccionados povoados, aldeias, bairros, zonas ou quarteirões, denominadas Unidades primárias de amostragem (UPA's). O número destas UPA's por distrito, variava de 8 a 40, dependendo do tamanho da população do distrito.

Em cada UPA, foram seleccionados aleatoriamente 8 agregados familiares (pequenas explorações), para responderem ao questionário geral, dos quais 2

foram seleccionados para lhes serem medidas as suas machambas (cultivadas e em pousio).

Ainda dentro de cada UPA, foram inquiridas todas as médias explorações existentes.

No que concerne as grandes explorações, devia-se inquirir todas as existentes no país.

Foram inquiridas em todo o País 21 146 pequenas, 1 885 médias e 429 grandes explorações.

A classificação das explorações em pequenas, médias e grandes, foi feita a partir de 4 critérios de selecção, nomeadamente: a área cultivada, o número de cabeças de gado bovino, o número de caprinos/ovinos/suínos e por último, o número de aves (ver "conceitos e definições básicos).

QUESTIONÁRIO

Os dados foram recolhidos na base de dois tipos de questionários, um para as pequenas e médias explorações, e outro para as grandes explorações (anexo).

CONCEITOS E DEFINIÇÕES BÁSICOS

Agregado Familiar (AF)

É o conjunto de pessoas ligadas ou não por laços consanguíneos ou de comunhão de vida, vivendo normalmente sob o mesmo "tecto" do agregado e comendo da mesma "panela".

Sob mesma "panela" entende-se cozinha comum e refeições em comum.

Sob o mesmo "tecto" pretende-se dizer a mesma habitação ou o mesmo conjunto de habitações que se encontram juntas e que pertencem ao AF.

Os membros do agregado ausentes temporariamente (mas que participaram nos trabalhos nesta campanha), são considerados como parte do mesmo. Caso contrário, não são tomados em conta.

O termo "temporariamente" refere-se à campanha agrícola.

As pessoas que no dia da entrevista se encontrem temporariamente (menos de seis meses) no agregado familiar não são considerados como membros do agregado familiar.

Existem as seguintes formas de AF:

- De uma pessoa;
- Nuclear (Pai, Mãe e filhos);
- Alargado (Nuclear + parentes);
- Composto (diversas combinações dos anteriores).

Chefe do Agregado Familiar

É a pessoa, homem ou mulher, que no AF é reconhecida como responsável pelos outros membros.

O Chefe do AF tem autoridade e responsabilidades pela gestão de todos os assuntos do AF.

No caso em que a autoridade e responsabilidade não estão com uma única pessoa, são elaboradas regras especiais no local para determinar o chefe do AF

Quando se fala do AF rural, é necessário considerar que:

- AF é uma unidade económica de produção e consumo familiar engajada sobretudo na produção agrícola;
- Os membros do AF participam como força de trabalho da exploração agro-pecuária familiar (EAPF).

Para os propósitos do CAP, nos casos em que o Chefe do AF, é polígamo, é considerado chefe do AF na casa da mulher onde ele está presente no dia da entrevista.

Machamba/Parcela

Entende-se por Machamba/parcela à superfície de terra separada de outras por fronteiras naturais (rios) ou artificiais (estradas, sebes, demarcação com outras machambas, etc.) que se destina a produção agrícola.

Classificação de explorações

Small

*At least
(medium)*

*at least
large*

Factores	Limite 1	Limite 2
Área cultivada (Ha) ¹	10 ha	50
Número de cabeças de Gado Bovino	10	100
Número de Caprinos/Ovinos/Suínos	50	500
Número de aves ²	5.000	20.000

Se todos os factores forem menores que o limite 1 classifica-se como pequena exploração;

Se um factor for maior ou igual ao valor do limite 1 e menor que o do limite 2 classifica-se como média exploração;

Se um factor for maior ou igual ao valor do limite 2, classifica-se como grande exploração.

Nota: Para os casos de hortícolas, pomares e plantações produtivas e áreas irrigadas a sua classificação obedece ao seguinte:

Se a área for menor ou igual a 5 ha, pequena exploração;

Se a área estiver entre 5 e 10 ha, média exploração;

Se a área for maior que 10 ha, grande exploração.

Meios de tracção animal

Meios de tracção animal refere-se a qualquer dos seguintes:

Junta de bois, burros para tracção animal; charrua para tracção animal.

1 Não irrigada

2 Em relação às aves, a exploração para ser considerada média ou grande, deve exercer a actividade de forma contínua, pelo menos últimos 6 meses.

Quadro 0 - Panorama geral do sector agro-pecuário do País

01	Número de explorações agro-pecuárias existentes	3 064 715
01.1	Das quais, número de pequenas explorações	3 054 106
01.2	Percentagem de pequenas explorações	99,7
02	Área total cultivada (ha)	3 925 324
02.1	Da qual, pelas pequenas explorações (ha)	3 736 619
02.2	Percentagem da área de pequenas explorações	95,2
03	Área média cultivada por exploração (ha)	1,28
03.1	Pequenas explorações	1,22
03.2	Médias explorações	6,65
03.2	Grandes explorações	282,00
04	Classe de área cultivada mais frequente (ha)	0,5-1,0
04.1	Pequenas explorações	0,5-1,0
04.2	Médias explorações	5-10
04.2	Grandes explorações	20-50
05	Percentagem de explorações chefiadas por mulheres	23,1
06	Percentagem de explorações chefiadas por homens	76,9
07	Classe de área cultivada mais frequente em explorações chefiadas por mulheres (ha)	0,5-1,0
08	Classe de área cultivada mais frequente em explorações chefiadas por homens (ha)	1-2,0
09	Percentagem de mulheres chefe de exploração que são analfabetas do total de explorações chefiadas por mulheres	73,0
10	Percentagem de homens chefe de exploração que são analfabetos do total de explorações chefiadas por homens	35,1
11	Nível de escolaridade mais frequente em explorações chefiadas por mulheres	2ª Classe
12	Nível de escolaridade mais frequente em explorações chefiadas por homens	4ª Classe

Quadro 0 - Panorama geral do sector agro-pecuário do País (continuação)

13	Número de explorações com cajueiros		1 274 143
13.1	Dos quais, provincias dominantes (%):	Nampula	36,1
13.2		Zambézia	16,8
14	Número de cajueiros		53 863 269
14.1	Dos quais, provincias dominantes (%):	Nampula	41,9
14.2		Inhambane	29,8
15	Número de explorações com bovinos		133 447
15.1	Dos quais, provincias dominantes (%):	Gaza	31,1
15.2		Tete	23,1
16	Número de efectivo bovino (cabeças)		722 199
16.1	Dos quais, provincias dominantes (%):	Tete	27,1
16.2		Gaza	24,7
17	Número de explorações com caprinos		851 771
17.1	Dos quais, provincias dominantes (%):	Nampula	19,5
17.2		Tete	14,1
18	Número de efectivo caprino (cabeças)		5 046 637
18.1	Dos quais, provincias dominantes (%):	Tete	18,6
18.2		Nampula	15,2
19	Número de explorações com suínos		602 404
19.1	Dos quais, provincias dominantes (%):	Nampula	22,1
19.1		Zambézia	20,4
20	Número de efectivo suíno (cabeças)		2 397 493
20.1	Dos quais, provincias dominantes (%):	Nampula	25,0
20.2		Zambézia	20,3
21	Percentagem de explorações que usam tracção animal		11,0
21.1	Das quais pequenas explorações		10,8
22	Percentagem de explorações que usam rega		3,9
22.1	Das quais pequenas explorações		3,9
23	Percentagem de explorações que usam pesticidas		7,2
23.1	Das quais pequenas explorações		2,7
24	Percentagem de explorações que usam fertilizantes químicos		4,5
24.1	Das quais pequenas explorações		4,5

Quadro 1 - Número de explorações agro-pecuárias por província

	Pequenas	Médias	Grandes	Total
Número de explorações	3 054 106	10 180	429	3 064 715
Niassa	181 879	115	1	181 995
Cabo Delgado	326 968	163	22	327 154
Nampula	719 962	493	30	720 485
Zambézia	629 727	44	32	629 804
Tete	262 591	3 475	50	266 116
Manica	198 030	1 162	83	199 275
Sofala	182 718	505	27	183 250
Inhambane	254 253	1 021	17	255 291
Gaza	216 917	2 544	80	219 541
Maputo	81 060	658	87	81 805
Distribuição por província (%)	100,00	100,00	100,00	100,00
Niassa	5,96	1,13	0,23	5,94
Cabo Delgado	10,71	1,60	5,13	10,67
Nampula	23,57	4,85	6,99	23,51
Zambézia	20,62	0,44	7,46	20,55
Tete	8,60	34,14	11,66	8,68
Manica	6,48	11,41	19,35	6,50
Sofala	5,98	4,96	6,29	5,98
Inhambane	8,32	10,03	3,96	8,33
Gaza	7,10	24,99	18,65	7,16
Maputo	2,65	6,47	20,28	2,67
Distribuição por tipo de exploração(%)	99,65	0,33	0,01	100,00
Niassa	99,94	0,06	0,00	100,00
Cabo Delgado	99,94	0,05	0,01	100,00
Nampula	99,93	0,07	0,00	100,00
Zambézia	99,99	0,01	0,01	100,00
Tete	98,68	1,31	0,02	100,00
Manica	99,38	0,58	0,04	100,00
Sofala	99,71	0,28	0,01	100,00
Inhambane	99,59	0,40	0,01	100,00
Gaza	98,80	1,16	0,04	100,00
Maputo	99,09	0,80	0,11	100,00

Quadro 2 - Área cultivada por província a)

	Pequenas	Médias	Grandes	Total
Área cultivada (ha)	3 736 619	67 727	120 977	3 925 324
Niassa	233 549	435	-	233 983
Cabo Delgado	374 122	692	3 076	377 890
Nampula	723 327	5 365	26 696	755 388
Zambézia	529 576	362	55 420	585 358
Tete	381 281	14 028	342	395 651
Manica	293 930	7 709	6 211	307 850
Sofala	261 702	4 290	12 106	278 098
Inhambane	404 095	9 821	732	414 648
Gaza	435 865	20 792	3 612	460 269
Maputo	99 172	4 234	12 783	116 189
Distribuição por província (%)	100,00	100,00	100,00	100,00
Niassa	6,25	0,64	0,00	5,96
Cabo Delgado	10,01	1,02	2,54	9,63
Nampula	19,36	7,92	22,07	19,24
Zambézia	14,17	0,53	45,81	14,91
Tete	10,20	20,71	0,28	10,08
Manica	7,87	11,38	5,13	7,84
Sofala	7,00	6,33	10,01	7,02
Inhambane	10,81	14,50	0,60	10,56
Gaza	11,66	30,70	2,99	11,73
Maputo	2,65	6,25	10,57	2,96
Distribuição por tipo de exploração (%)	95,19	1,73	3,08	100,00
Niassa	99,81	0,19	0,00	100,00
Cabo Delgado	99,00	0,18	0,81	100,00
Nampula	95,76	0,71	3,53	100,00
Zambézia	90,47	0,06	9,47	100,00
Tete	96,37	3,55	0,09	100,00
Manica	95,48	2,50	2,02	100,00
Sofala	94,10	1,54	4,35	100,00
Inhambane	97,45	2,37	0,18	100,00
Gaza	94,70	4,52	0,78	100,00
Maputo	85,35	3,64	11,00	100,00

a) Inclui 310.573 ha de área sem culturas e em pousio no momento de inquirição, bem como área com culturas permanentes nas grandes explorações

Gráfico 1. Distribuição das explorações por província



Gráfico 2. Distribuição da área cultivada por província



Quadro 3 - Área média cultivada por província

	Pequenas	Médias	Grandes	Total
Área média cultivada (ha)	1,22	6,65	282,00	1,28
Niassa	1,28	3,78	-	1,29
Cabo Delgado	1,14	4,24	139,82	1,16
Nampula	1,00	10,88	889,87	1,05
Zambézia	0,84	8,16	1731,87	0,93
Tete	1,45	4,04	6,84	1,49
Manica	1,48	6,64	74,83	1,54
Sofala	1,43	8,50	448,38	1,52
Inhambane	1,59	9,62	43,03	1,62
Gaza	2,01	8,17	45,15	2,10
Maputo	1,22	6,43	146,93	1,42

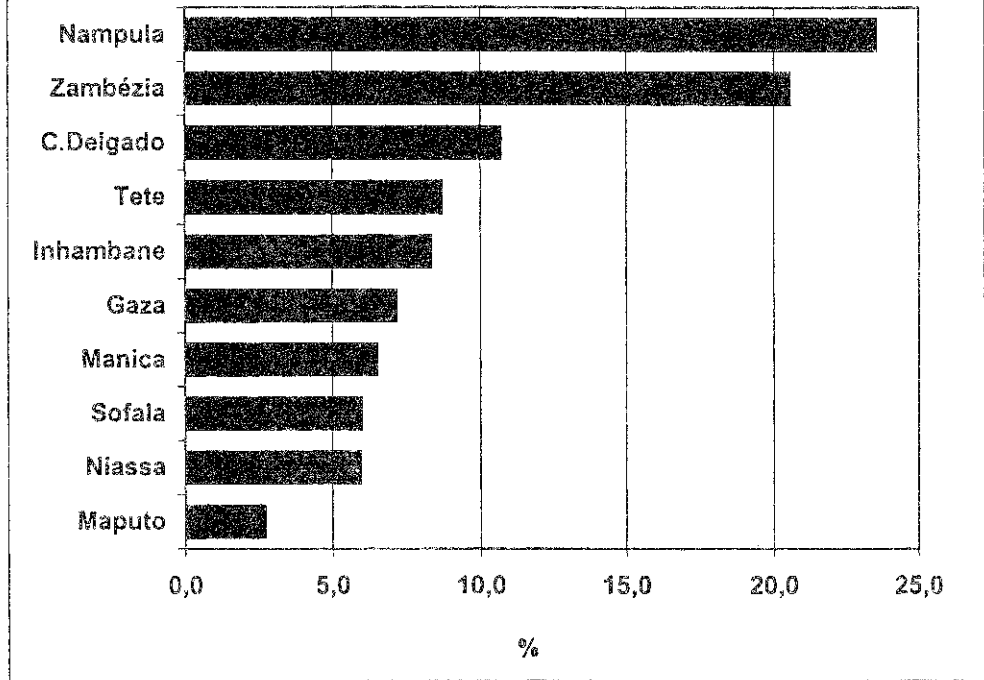
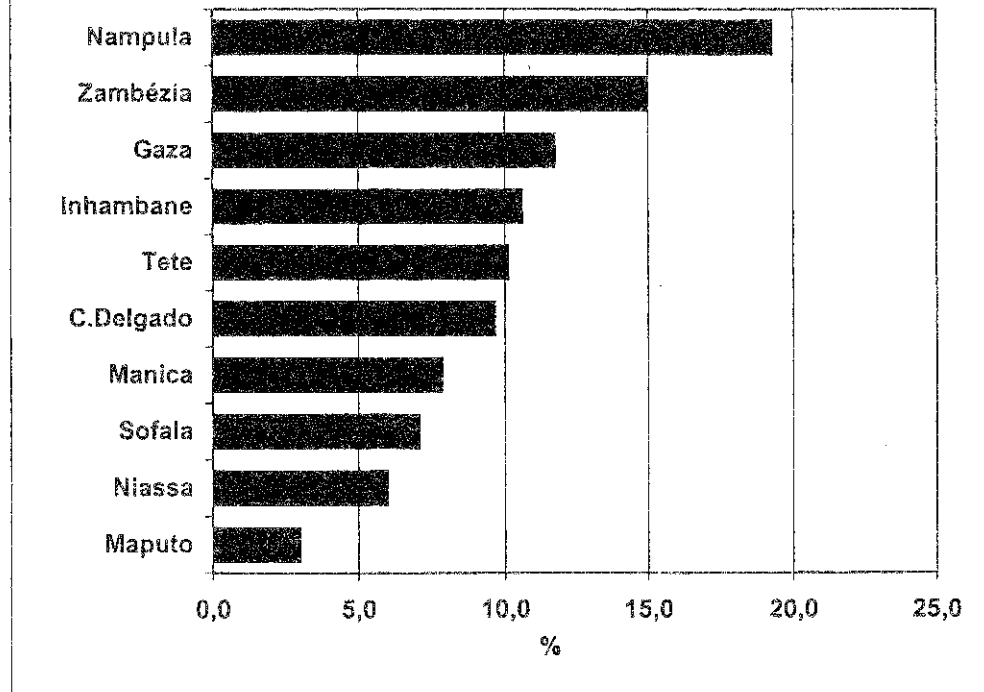
Gráfico 3. Área média cultivada por exploração e província

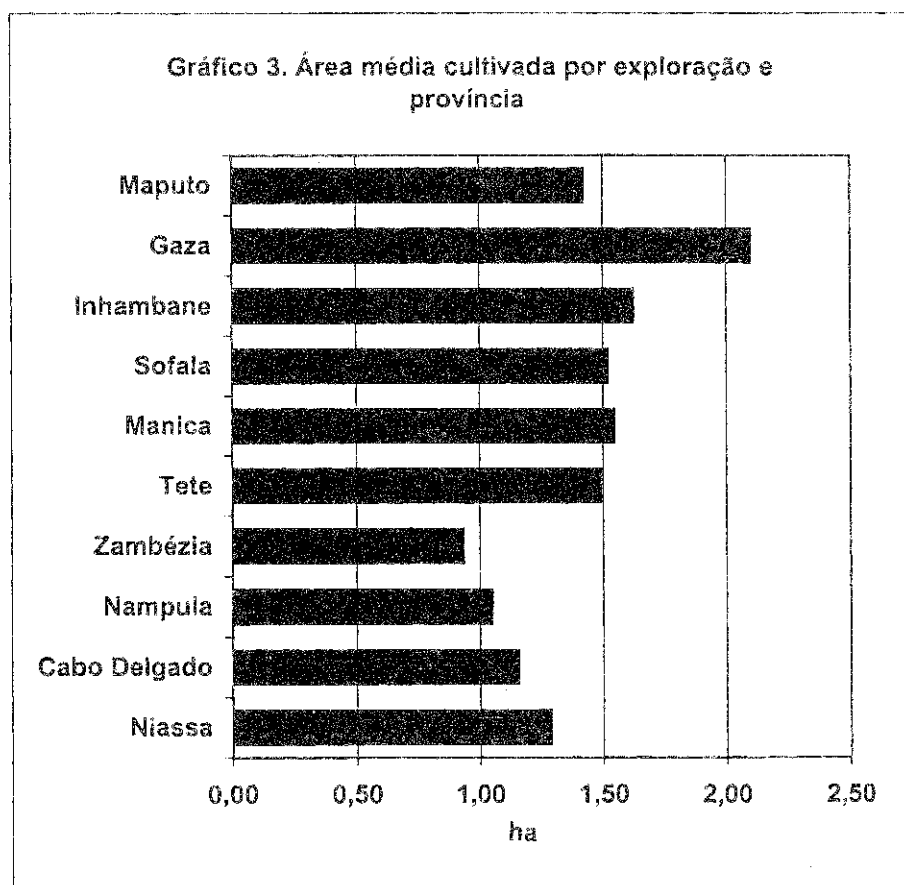

Quadro 4 - Número de explorações por classes de área cultivada

	Pequenas	Médias	Grandes	Total
Classes de áreas cultivadas (ha)	3 054 106	10 180	429	3 064 715
< 0,1	38 352	6	-	38 358
0,1 - < 0,2	109 730	4	-	109 733
0,2 - < 0,5	553 365	55	1	553 421
0,5 - < 1	932 240	233	1	932 475
1 - < 2	921 412	1 184	7	922 603
2 - < 3	270 722	1 297	14	272 033
3 - < 4	107 283	1 221	8	108 512
4 - < 5	45 199	908	13	46 120
5 - < 10	47 370	2 535	36	49 941
10 - < 20	1 834	2 070	35	3 938
20 - < 50	-	420	68	488
50 - < 100	-	19	50	69
100 - < 200	-	-	37	37
200 - < 500	-	-	21	21
500 - < 1.000	-	-	11	11
>= 1.000	-	-	22	22
Não especificada	26 600	228	105	26 933
Distribuição por classes (%)	100,00	100,00	100,00	100,00
< 0,1	1,26	0,06	0,00	1,25
0,1 - < 0,2	3,59	0,04	0,00	3,58
0,2 - < 0,5	18,12	0,54	0,23	18,06
0,5 - < 1	30,52	2,29	0,23	30,43
1 - < 2	30,17	11,63	1,63	30,10
2 - < 3	8,86	12,74	3,26	8,88
3 - < 4	3,51	11,99	1,86	3,54
4 - < 5	1,48	8,92	3,03	1,50
5 - < 10	1,55	24,90	8,39	1,63
10 - < 20	0,06	20,33	8,16	0,13
20 - < 50	0,00	4,13	15,85	0,02
50 - < 100	0,00	0,18	11,66	0,00
100 - < 200	0,00	0,00	8,62	0,00
200 - < 500	0,00	0,00	4,90	0,00
500 - < 1.000	0,00	0,00	2,56	0,00
>= 1.000	0,00	0,00	5,13	0,00
Não especificada	0,87	2,24	24,48	0,88
Distribuição por tipo de exploração (%)	99,65	0,33	0,01	100,00
< 0,1	99,98	0,02	0,00	100,00
0,1 - < 0,2	100,00	0,00	0,00	100,00
0,2 - < 0,5	99,99	0,01	0,00	100,00
0,5 - < 1	99,97	0,03	0,00	100,00
1 - < 2	99,87	0,13	0,00	100,00
2 - < 3	99,52	0,48	0,01	100,00
3 - < 4	98,87	1,13	0,01	100,00
4 - < 5	98,00	1,97	0,03	100,00
5 - < 10	94,85	5,08	0,07	100,00
10 - < 20	46,56	52,55	0,89	100,00
20 - < 50	0,00	86,07	13,93	100,00
50 - < 100	0,00	27,26	72,74	100,00
100 - < 200	0,00	0,00	100,00	100,00
200 - < 500	0,00	0,00	100,00	100,00
500 - < 1.000	0,00	0,00	100,00	100,00
>= 1.000	0,00	0,00	100,00	100,00
Não especificada	98,76	0,85	0,39	100,00

Quadro 5 - Número de pequenas e médias explorações segundo o sexo do chefe do agregado familiar por classes de área cultivada

	Número de explorações chefiadas por:		
	Mulher	Homem	Total a)
Classes de áreas cultivadas (ha)	708 353	2 355 842	3 064 195
< 0,1	15 711	22 653	38 364
0,1 - < 0,2	43 112	66 621	109 733
0,2 - < 0,5	173 537	379 879	553 415
0,5 - < 1	225 547	706 926	932 474
1 - < 2	174 677	747 917	922 594
2 - < 3	40 784	231 232	272 016
3 - < 4	15 196	93 308	108 504
4 - < 5	5 199	40 908	46 107
5 - < 10	7 485	42 398	49 883
10 - < 20	339	3 557	3 896
20 - < 50	13	407	420
50 - < 100	-	19	19
Não especificada	6 752	20 018	26 770
Distribuição por classe (%)	100,00	100,00	100,00
< 0,1	2,22	0,96	1,25
0,1 - < 0,2	6,09	2,83	3,58
0,2 - < 0,5	24,50	16,12	18,06
0,5 - < 1	31,84	30,01	30,43
1 - < 2	24,66	31,75	30,11
2 - < 3	5,76	9,82	8,88
3 - < 4	2,15	3,96	3,54
4 - < 5	0,73	1,74	1,50
5 - < 10	1,06	1,80	1,63
10 - < 20	0,05	0,15	0,13
20 - < 50	0,00	0,02	0,01
50 - < 100	0,00	0,00	0,00
Não especificada	0,95	0,85	0,87
Distribuição por sexo (%)	23,12	76,88	100,00
< 0,1	40,95	59,05	100,00
0,1 - < 0,2	39,29	60,71	100,00
0,2 - < 0,5	31,36	68,64	100,00
0,5 - < 1	24,19	75,81	100,00
1 - < 2	18,93	81,07	100,00
2 - < 3	14,99	85,01	100,00
3 - < 4	14,00	86,00	100,00
4 - < 5	11,28	88,72	100,00
5 - < 10	15,00	85,00	100,00
10 - < 20	8,70	91,30	100,00
20 - < 50	3,18	96,82	100,00
50 - < 100	0,00	100,00	100,00
Não especificada	25,22	74,78	100,00

a) Exclui 91 explorações com gestores assalariados

Quadro 6- Número de pequenas e médias explorações segundo o sexo do chefe do agregado familiar por província

	Número de explorações chefiadas por:		
	Mulher	Homem	Total
Explorações por província	708 353	2 355 842	3 064 195
Niassa	52 635	129 359	181 994
Cabo Delgado	57 651	269 435	327 086
Nampula	116 584	603 872	720 455
Zambézia	159 991	469 781	629 772
Tete	63 625	202 441	266 066
Manica	36 200	162 992	199 192
Sofala	38 433	144 790	183 223
Inhambane	74 659	180 608	255 267
Gaza	80 151	139 291	219 443
Maputo	28 425	53 273	81 698
Distribuição por província (%)	100,00	100,00	100,00
Niassa	7,43	5,49	5,94
Cabo Delgado	8,14	11,44	10,67
Nampula	16,46	25,63	23,51
Zambézia	22,59	19,94	20,55
Tete	8,98	8,59	8,68
Manica	5,11	6,92	6,50
Sofala	5,43	6,15	5,98
Inhambane	10,54	7,67	8,33
Gaza	11,32	5,91	7,16
Maputo	4,01	2,26	2,67
Distribuição por sexo (%)	23,12	76,88	100,00
Niassa	28,92	71,08	100,00
Cabo Delgado	17,63	82,37	100,00
Nampula	16,18	83,82	100,00
Zambézia	25,40	74,60	100,00
Tete	23,91	76,09	100,00
Manica	18,17	81,83	100,00
Sofala	20,98	79,02	100,00
Inhambane	29,25	70,75	100,00
Gaza	36,52	63,48	100,00
Maputo	34,79	65,21	100,00

Gráfico 4. Distribuição das explorações por classes de área cultivada



Gráfico 5. Distribuição das pequenas explorações por classes de área cultivada



Gráfico 6. Distribuição das médias explorações por classes de área cultivada

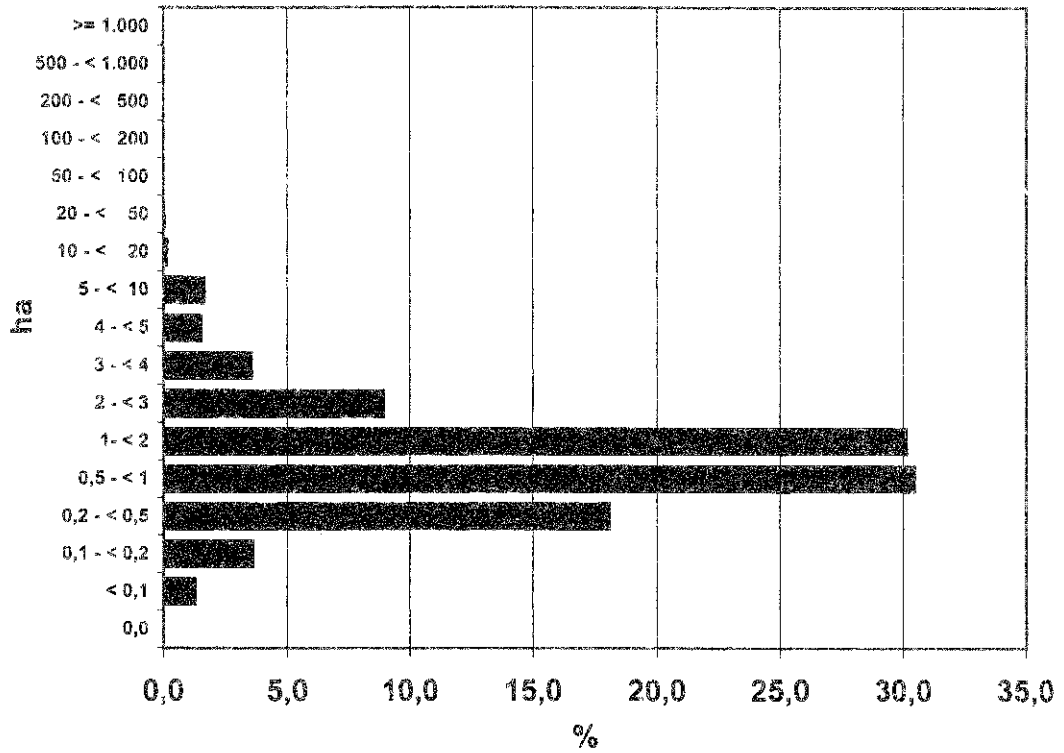

Gráfico 7. Distribuição das grandes explorações por classes de área cultivada

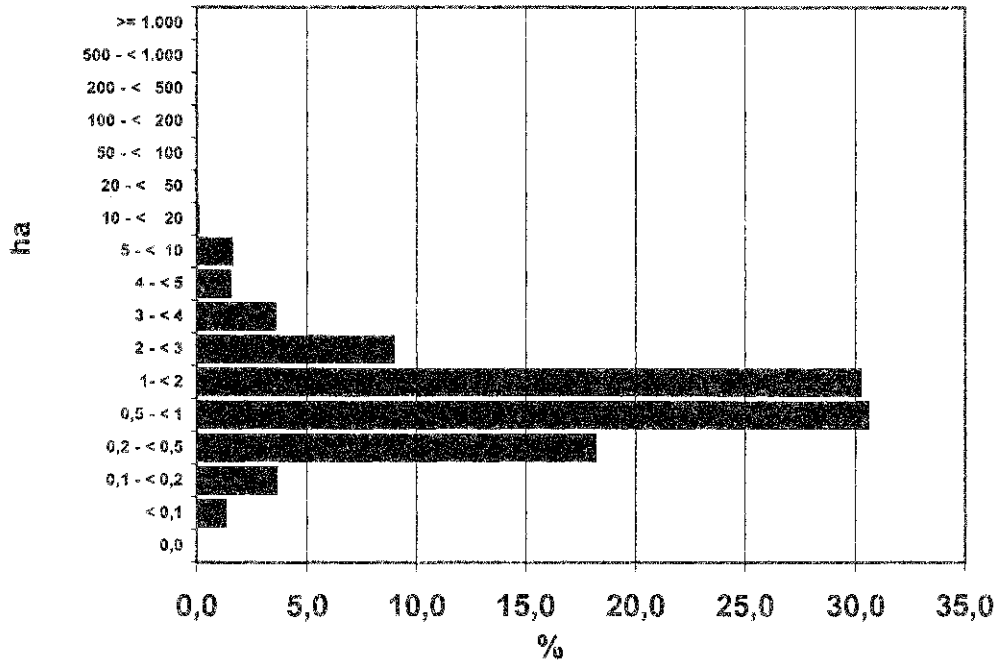

Gráfico 8. Distribuição das pequenas e médias explorações por sexo do chefe do agregado familiar segundo classes de área cultivada

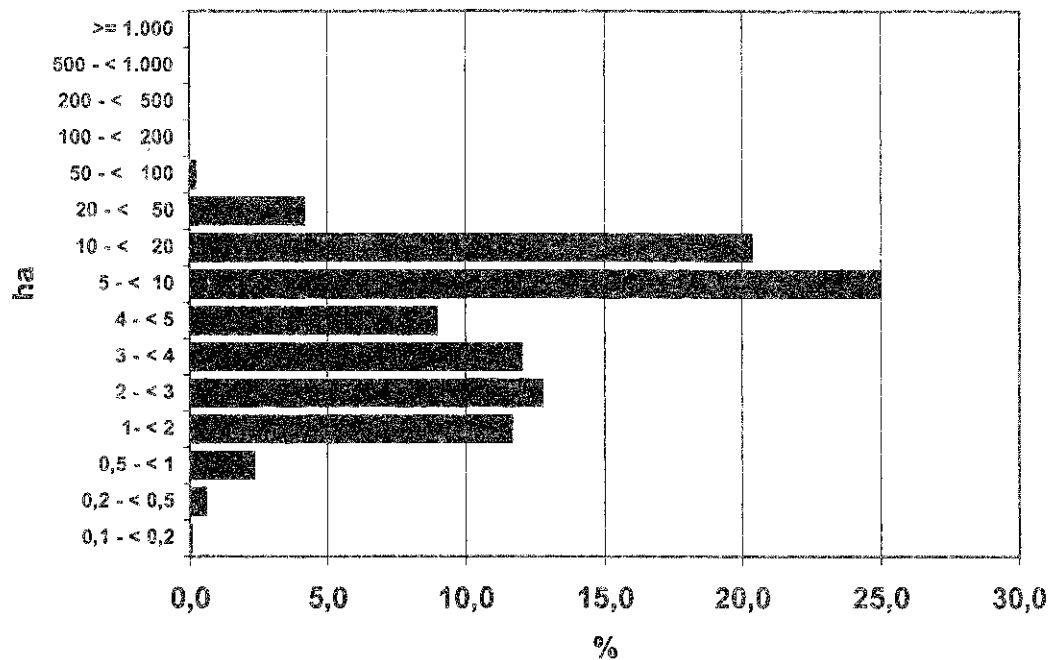

Gráfico 9. Distribuição das pequenas e médias explorações por classes da área cultivada

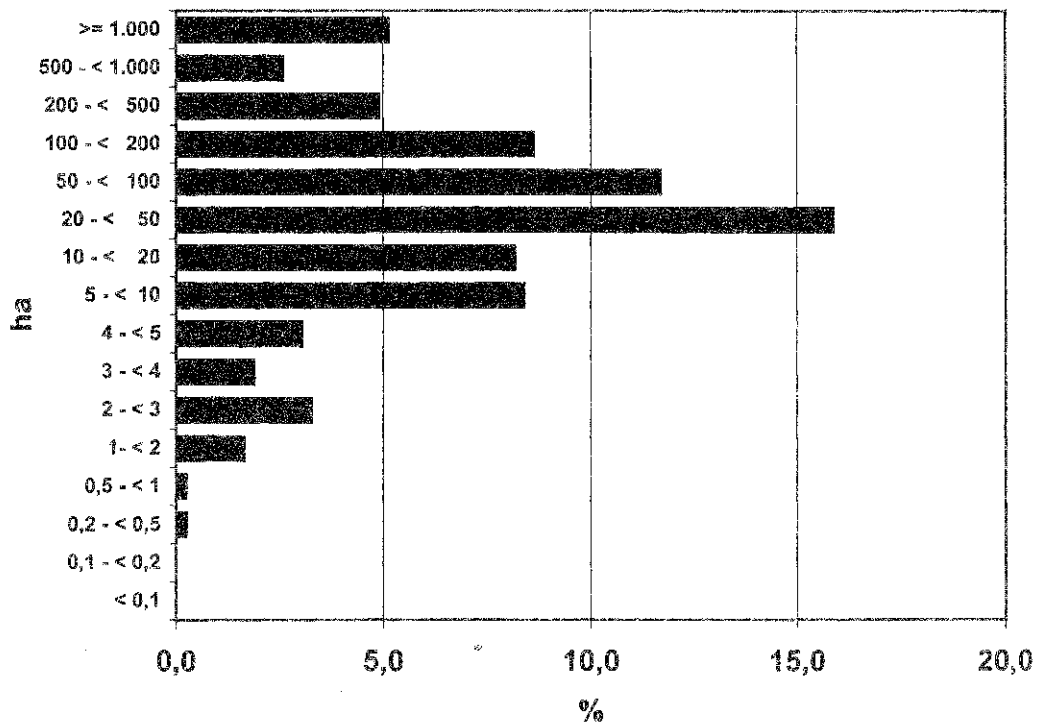

Quadro 7 - Número de pequenas e médias explorações por área cultivada segundo o número de membros do agregado familiar que praticam a actividade agro-pecuária na exploração

	Nenhum	1	2	3	4	5
Classes de áreas cultivadas (ha)	20 964	254 520	1 176 952	630 146	426 836	243 387
< 0,1	721	10 209	14 425	5 943	3 642	1 614
0,1 - < 0,2	677	24 834	44 057	20 300	11 277	4 893
0,2 - < 0,5	1 146	83 595	244 813	108 326	58 049	31 535
0,5 - < 1	1 709	78 862	409 170	199 901	119 184	59 365
1 - < 2	950	40 215	344 062	201 772	151 515	85 983
2 - < 3	250	8 952	73 510	59 577	45 395	31 323
3 - < 4	173	2 431	27 724	17 822	18 758	13 702
4 - < 5	-	961	7 574	6 431	8 708	7 375
5 - < 10	30	1 437	7 767	7 999	8 181	6 688
10 - < 20	8	4	291	406	759	224
20 - < 50	-	6	26	21	58	48
50 - < 100	-	-	-	8	4	-
Não especificada	15 301	3 015	3 532	1 640	1 307	638
Distribuição por classe (%)	100,00	100,00	100,00	100,00	100,00	100,00
< 0,1	3,44	4,01	1,23	0,94	0,85	0,66
0,1 - < 0,2	3,23	9,76	3,74	3,22	2,64	2,01
0,2 - < 0,5	5,46	32,84	20,80	17,19	13,60	12,96
0,5 - < 1	8,15	30,98	34,77	31,72	27,92	24,39
1 - < 2	4,53	15,80	29,23	32,02	35,50	35,33
2 - < 3	1,19	3,52	6,25	9,45	10,64	12,87
3 - < 4	0,83	0,96	2,36	2,83	4,39	5,63
4 - < 5	0,00	0,38	0,64	1,02	2,04	3,03
5 - < 10	0,14	0,56	0,66	1,27	1,92	2,75
10 - < 20	0,04	0,00	0,02	0,06	0,18	0,09
20 - < 50	0,00	0,00	0,00	0,00	0,01	0,02
50 - < 100	0,00	0,00	0,00	0,00	0,00	0,00
Não especificada	72,98	1,18	0,30	0,26	0,31	0,26
Distribuição por nº de membros (%)	0,68	8,31	38,41	20,56	13,93	7,94
< 0,1	1,88	26,61	37,60	15,49	9,49	4,21
0,1 - < 0,2	1,88	26,61	37,60	15,49	9,49	4,21
0,2 - < 0,5	0,62	22,63	40,15	18,50	10,28	4,46
0,5 - < 1	0,21	15,11	44,24	19,57	10,49	5,70
1 - < 2	0,18	8,46	43,88	21,44	12,78	6,37
2 - < 3	0,10	4,36	37,29	21,87	16,42	9,32
3 - < 4	0,09	3,29	27,02	21,90	16,69	11,51
4 - < 5	0,16	2,24	25,55	16,43	17,29	12,63
5 - < 10	0,00	2,08	16,43	13,95	18,89	15,99
10 - < 20	0,06	2,88	15,56	16,03	16,39	13,40
20 - < 50	0,20	0,10	7,46	10,39	19,45	5,74
50 - < 100	0,00	1,48	6,25	5,04	13,90	11,48
Não especificada	0,00	0,00	0,00	43,98	19,08	0,00

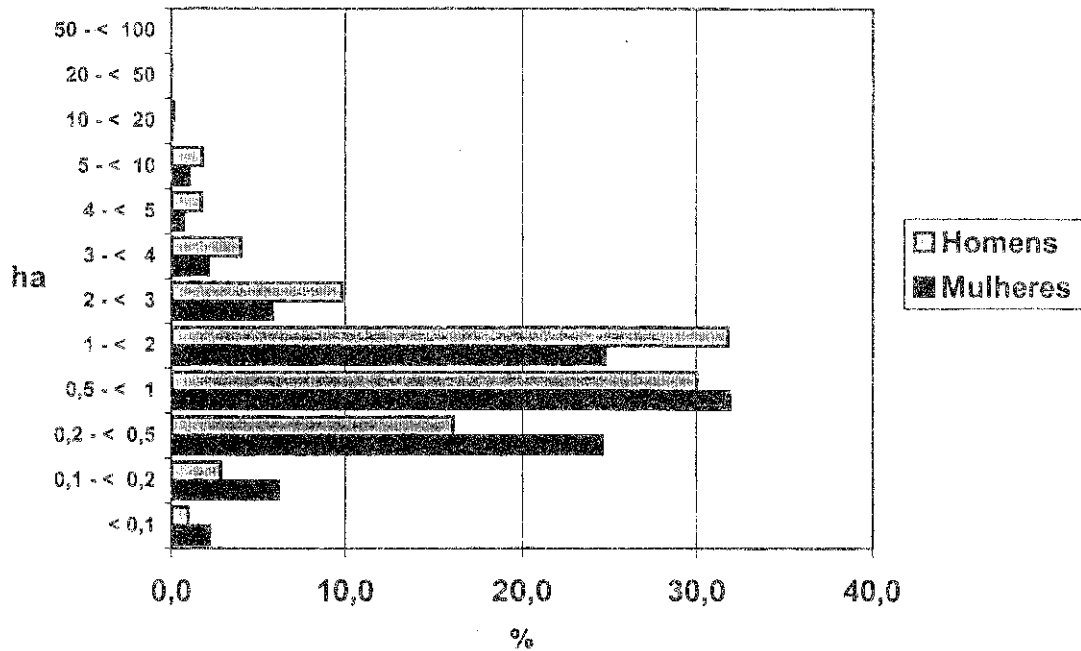
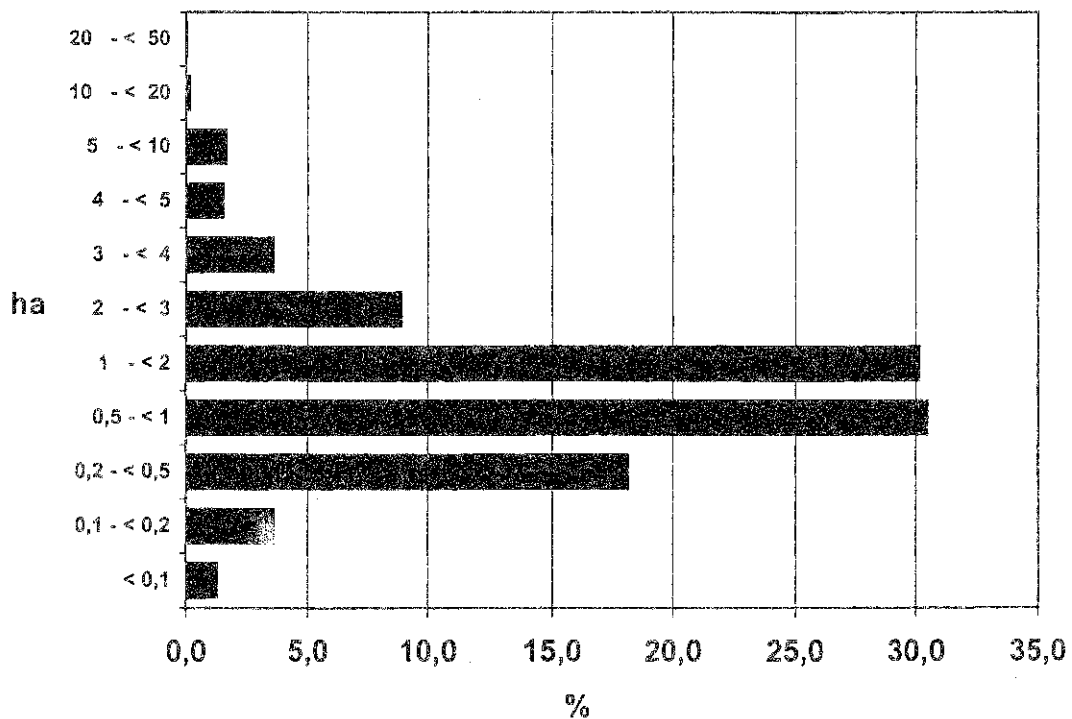
(Continuação)

Quadro 7 - Número de pequenas e médias explorações por área cultivada segundo o número de membros do agregado familiar que praticam a actividade agro-pecuária na exploração

	6	7	8	9 - 10	> 10	Total
Classes de áreas cultivadas (ha)	135 989	80 793	41 620	34 455	18 644	3 064 286
< 0,1	1 104	353	80	135	137	38 364
0,1 - < 0,2	2 069	1 386	134	106	-	109 733
0,2 - < 0,5	12 777	6 726	3 643	1 617	1 194	553 420
0,5 - < 1	34 360	16 867	6 456	4 357	2 243	932 474
1 - < 2	46 594	23 572	13 629	10 733	3 572	922 596
2 - < 3	18 053	16 571	9 574	6 605	2 210	272 019
3 - < 4	10 892	6 215	3 008	4 870	2 910	108 504
4 - < 5	4 338	3 967	2 503	2 527	1 724	46 107
5 - < 10	5 458	3 860	2 215	2 827	3 442	49 905
10 - < 20	292	355	258	216	1 091	3 903
20 - < 50	29	46	7	57	121	420
50 - < 100	-	7	-	-	-	19
Não especificada	2	868	114	405	-	26 822
Distribuição por classe (%)	100,00	100,00	100,00	100,00	100,00	100,00
< 0,1	0,81	0,44	0,19	0,39	0,74	1,25
0,1 - < 0,2	1,52	1,72	0,32	0,31	0,00	3,58
0,2 - < 0,5	9,40	8,32	8,75	4,69	6,40	18,06
0,5 - < 1	25,27	20,88	15,51	12,65	12,03	30,43
1 - < 2	34,27	29,18	32,75	31,15	19,16	30,11
2 - < 3	13,28	20,51	23,00	19,17	11,85	8,88
3 - < 4	8,01	7,69	7,23	14,13	15,61	3,54
4 - < 5	3,19	4,91	6,01	7,33	9,25	1,50
5 - < 10	4,01	4,78	5,32	8,21	18,46	1,63
10 - < 20	0,22	0,44	0,62	0,63	5,85	0,13
20 - < 50	0,02	0,06	0,02	0,16	0,65	0,01
50 - < 100	0,00	0,01	0,00	0,00	0,00	0,00
Não especificada	0,00	1,07	0,27	1,18	0,00	0,88
Distribuição por nº de membros (%)	4,44	2,64	1,36	1,12	0,61	100,00
< 0,1	2,88	0,92	0,21	0,35	0,36	100,00
0,1 - < 0,2	2,88	0,92	0,21	0,35	0,36	100,00
0,2 - < 0,5	1,89	1,26	0,12	0,10	0,00	100,00
0,5 - < 1	2,31	1,22	0,66	0,29	0,22	100,00
1 - < 2	3,68	1,81	0,69	0,47	0,24	100,00
2 - < 3	5,05	2,55	1,48	1,16	0,39	100,00
3 - < 4	6,64	6,09	3,52	2,43	0,81	100,00
4 - < 5	10,04	5,73	2,77	4,49	2,68	100,00
5 - < 10	9,41	8,60	5,43	5,48	3,74	100,00
10 - < 20	10,94	7,74	4,44	5,66	6,90	100,00
20 - < 50	7,49	9,08	6,60	5,53	27,96	100,00
50 - < 100	6,95	11,06	1,65	13,49	28,72	100,00
Não especificada	0,00	36,93	0,00	0,00	0,00	100,00

Quadro 8- Número de pequenas e médias explorações segundo o nível de escolaridade e sexo do chefe do agregado familiar

	Número de explorações chefiadas por:		
	Mulher	Homem	Total a)
Níveis de escolaridade	707 392	2 349 784	3 057 176
Analfabeto	516 391	824 780	1 341 171
Só sabe lêr e escrever	10 997	117 129	128 126
01 Classe	23 888	94 794	118 682
02 Classe	49 010	252 048	301 058
03 Classe	38 626	284 468	323 094
04 Classe	35 828	370 619	406 447
05 Classe	14 523	136 965	151 488
06 Classe	9 502	127 506	137 008
07 Classe	3 928	64 257	68 185
08 Classe	1 573	27 726	29 299
09 Classe	1 146	22 281	23 427
10 Classe	1 420	15 807	17 227
11 Classe	363	4 243	4 607
12 Classe	173	6 390	6 564
Nível superior	23	771	794
Não especificada	530	2 282	2 812
Distribuição por nível de escolaridade (%)	100,00	100,00	100,00
Analfabeto	73,00	35,10	43,87
Só sabe lêr e escrever	1,55	4,98	4,19
01 Classe	3,38	4,03	3,88
02 Classe	6,93	10,73	9,85
03 Classe	5,46	12,11	10,57
04 Classe	5,06	15,77	13,29
05 Classe	2,05	5,83	4,96
06 Classe	1,34	5,43	4,48
07 Classe	0,56	2,73	2,23
08 Classe	0,22	1,18	0,96
09 Classe	0,16	0,95	0,77
10 Classe	0,20	0,67	0,56
11 Classe	0,05	0,18	0,15
12 Classe	0,02	0,27	0,21
Nível superior	0,00	0,03	0,03
Não especificada	0,07	0,10	0,09
Distribuição por sexo (%)	23,14	76,86	100,00
Analfabeto	38,50	61,50	100,00
Só sabe lêr e escrever	8,58	91,42	100,00
01 Classe	20,13	79,87	100,00
02 Classe	16,28	83,72	100,00
03 Classe	11,95	88,05	100,00
04 Classe	8,81	91,19	100,00
05 Classe	9,59	90,41	100,00
06 Classe	6,94	93,06	100,00
07 Classe	5,76	94,24	100,00
08 Classe	5,37	94,63	100,00
09 Classe	4,89	95,11	100,00
10 Classe	8,24	91,76	100,00
11 Classe	7,89	92,11	100,00
12 Classe	2,64	97,36	100,00
Nível superior	2,84	97,16	100,00
Não especificada	18,85	81,15	100,00

a) Exclui 7 110 explorações cujos chefes estiveram ausentes durante o momento censal

Gráfico 10. Distribuição das pequenas e médias explorações por número de membros do Agregado Familiar que praticam a actividade agro-pecuária



Gráfico 11. Distribuição das pequenas e médias explorações por sexo do chefe do AF segundo o nível de escolaridade



Quadro 9 - Número de explorações com culturas alimentares básicas

	Pequenas	Médias	Grandes	Total
Culturas básicas				
Amendoim	1 237 674	5 466	80	1 243 221
Arroz	632 305	906	44	633 255
Batata Doce	363 493	1 813	29	365 335
Feijão Boer	531 986	449	6	532 441
Feijão Jugo	637 342	2 004	23	639 369
Feijão Manteiga	232 446	1 794	54	234 293
Feijão Nhemba	1 297 816	5 203	70	1 303 089
Mandioca	1 935 154	2 984	57	1 938 195
Mapira	820 803	2 565	51	823 419
Mexoeira	140 999	1 478	29	142 506
Milho	2 398 169	8 933	206	2 407 308
Distribuição por cultura (%) a)				
Amendoim	40,52	53,70	18,65	40,57
Arroz	20,70	8,90	10,26	20,66
Batata Doce	11,90	17,81	6,76	11,92
Feijão Boer	17,42	4,41	1,40	17,37
Feijão Jugo	20,87	19,68	5,36	20,86
Feijão Manteiga	7,61	17,62	12,59	7,64
Feijão Nhemba	42,49	51,11	16,32	42,52
Mandioca	63,36	29,31	13,29	63,24
Mapira	26,88	25,20	11,89	26,87
Mexoeira	4,62	14,52	6,76	4,65
Milho	78,52	87,75	48,02	78,55
Distribuição por tipo de exploração (%)				
Amendoim	99,55	0,44	0,01	100,00
Arroz	99,85	0,14	0,01	100,00
Batata Doce	99,50	0,50	0,01	100,00
Feijão Boer	99,91	0,08	0,00	100,00
Feijão Jugo	99,68	0,31	0,00	100,00
Feijão Manteiga	99,21	0,77	0,02	100,00
Feijão Nhemba	99,60	0,40	0,01	100,00
Mandioca	99,84	0,15	0,00	100,00
Mapira	99,68	0,31	0,01	100,00
Mexoeira	98,94	1,04	0,02	100,00
Milho	99,62	0,37	0,01	100,00

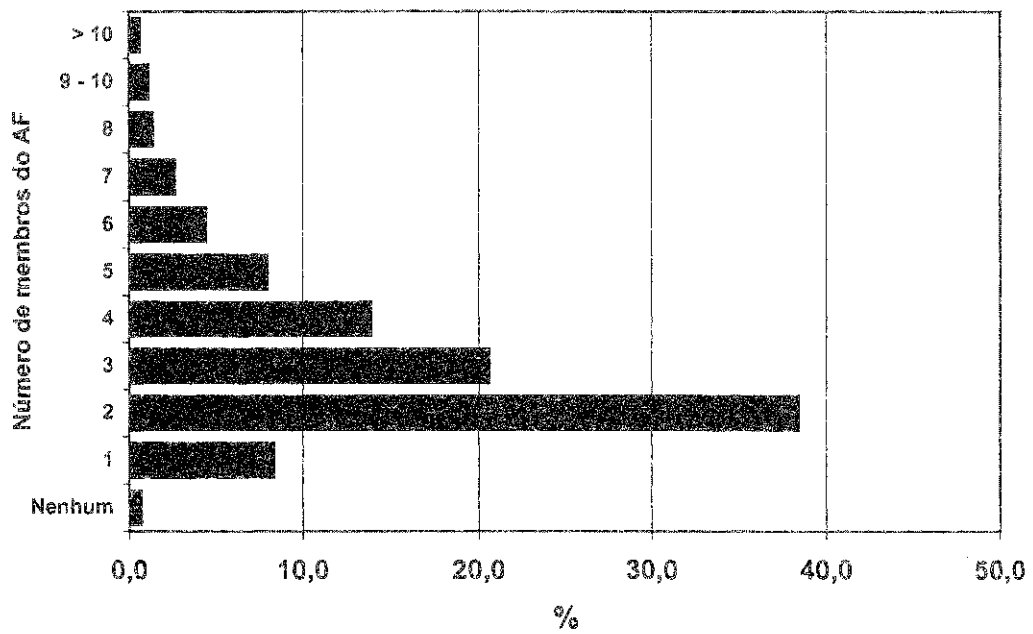
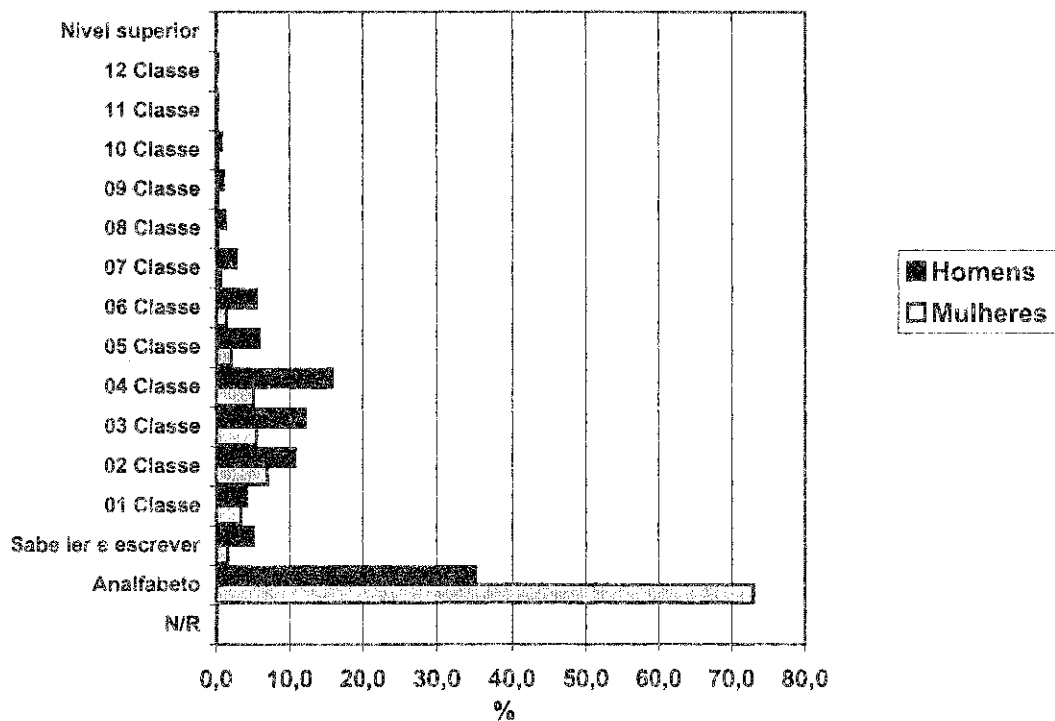
a) Distribuição em relação ao número total de explorações do País, quadro 1

Quadro 10 - Número de explorações com culturas alimentares básicas por província

	Niassa	C. Delgado	Nampula	Zambézia	Tete	Manica
Culturas básicas						
Amendoim	32 208	126 703	449 125	132 926	93 089	54 199
Arroz	17 413	85 218	141 754	262 096	3 865	22 896
Batata Doce	24 989	5 307	24 296	103 700	36 962	29 405
Feijão Boer	26 989	38 667	154 483	236 744	27 136	9 096
Feijão Jugo	31 860	42 774	330 326	73 015	15 257	35 033
Feijão Manteiga	55 056	952	8 037	37 500	90 973	14 479
Feijão Nhemba	53 513	74 197	380 101	176 019	132 765	75 016
Mandioca	67 159	250 282	657 733	419 415	42 669	52 581
Mapira	68 817	146 866	217 554	123 815	46 173	86 691
Mexoeira	7 099	13 871	19 488	17 681	30 532	16 312
Milho	174 479	266 359	449 902	451 298	253 029	195 958
Distribuição por cultura (%) a)						
Amendoim	17,70	38,73	62,34	21,11	34,98	27,20
Arroz	9,57	26,05	19,67	41,62	1,45	11,49
Batata Doce	13,73	1,62	3,37	16,47	13,89	14,76
Feijão Boer	14,83	11,82	21,44	37,59	10,20	4,56
Feijão Jugo	17,51	13,07	45,85	11,59	5,73	17,58
Feijão Manteiga	30,25	0,29	1,12	5,95	34,19	7,27
Feijão Nhemba	29,40	22,68	52,76	27,95	49,89	37,64
Mandioca	47,89	76,50	91,29	66,59	16,03	26,39
Mapira	37,81	44,89	30,20	19,66	17,35	43,50
Mexoeira	3,90	4,24	2,70	2,81	11,47	8,19
Milho	95,87	81,42	62,44	71,66	95,08	98,34
Distribuição por província (%)						
Amendoim	2,59	10,19	36,13	10,69	7,49	4,36
Arroz	2,75	13,46	22,39	41,39	0,61	3,62
Batata Doce	6,84	1,45	6,65	28,39	10,12	8,05
Feijão Boer	5,07	7,26	29,01	44,46	5,10	1,71
Feijão Jugo	4,98	6,69	51,66	11,42	2,39	5,48
Feijão Manteiga	23,50	0,41	3,43	16,01	38,83	6,18
Feijão Nhemba	4,11	5,69	29,17	13,51	10,19	5,76
Mandioca	4,50	12,91	33,94	21,64	2,20	2,71
Mapira	6,36	17,84	26,42	15,04	5,61	10,53
Mexoeira	4,98	9,73	13,68	12,41	21,43	11,45
Milho	7,25	11,06	18,69	18,75	10,51	8,14

a) Distribuição em relação ao número explorações por província, quadro 1

(Continuação)

Quadro 10 - Número de explorações com culturas alimentares básicas por província

	Sofala	Inhambane	Gaza	Maputo	Total
Culturas básicas					
Amendoim	25 139	176 761	119 920	33 151	1 243 221
Arroz	74 647	16 301	8 940	125	633 255
Batata Doce	13 301	11 026	88 281	28 069	365 335
Feijão Boer	19 568	1 179	14 915	3 665	532 441
Feijão Jugo	14 274	40 857	52 159	3 813	639 369
Feijão Manteiga	3 217	2 165	16 673	5 242	234 293
Feijão Nhemba	60 950	154 312	158 205	38 011	1 303 089
Mandioca	51 159	181 843	146 005	49 349	1 938 195
Mapira	96 360	31 715	4 432	997	823 419
Mexoeira	25 094	8 166	4 182	81	142 506
Milho	156 764	204 207	196 029	59 284	2 407 308
Distribuição por cultura (%) a)					
Amendoim	13,72	69,24	54,62	40,52	40,57
Arroz	40,74	6,39	4,07	0,15	20,66
Batata Doce	7,26	4,32	40,21	34,31	11,92
Feijão Boer	10,68	0,46	6,79	4,48	17,37
Feijão Jugo	7,79	16,00	23,76	4,66	20,86
Feijão Manteiga	1,76	0,85	7,59	6,41	7,64
Feijão Nhemba	33,26	60,45	72,06	46,47	42,52
Mandioca	27,92	71,23	66,50	60,33	63,24
Mapira	52,58	12,42	2,02	1,22	26,87
Mexoeira	13,69	3,20	1,90	0,10	4,65
Milho	85,55	79,99	89,29	72,47	78,55
Distribuição por província (%)					
Amendoim	2,02	14,22	9,65	2,67	100,00
Arroz	11,79	2,57	1,41	0,02	100,00
Batata Doce	3,64	3,02	24,16	7,68	100,00
Feijão Boer	3,68	0,22	2,80	0,69	100,00
Feijão Jugo	2,23	6,39	8,16	0,60	100,00
Feijão Manteiga	1,37	0,92	7,12	2,24	100,00
Feijão Nhemba	4,68	11,84	12,14	2,92	100,00
Mandioca	2,64	9,38	7,53	2,55	100,00
Mapira	11,70	3,85	0,54	0,12	100,00
Mexoeira	17,61	5,73	2,93	0,06	100,00
Milho	6,51	8,48	8,14	2,46	100,00

a) Distribuição em relação ao número explorações por província, quadro 1

Quadro 11 - Área com culturas alimentares básicas

	Pequenas	Médias	Grandes	Total
Culturas básicas (ha)	3 152 034	50 237	9 180	3 211 451
Amendoim	319 482	6 137	505	326 124
Arroz	186 342	1 384	2 108	189 834
Batata Doce	46 305	902	38	47 245
Feijão Boer	72 700	336	99	73 135
Feijão Jugo	83 564	1 393	133	85 090
Feijão Manteiga	59 721	1 337	526	61 584
Feijão Nhemba	207 158	3 832	341	211 331
Mandioca	637 847	3 823	299	641 969
Mapira	232 447	3 075	226	235 749
Mexoeira	38 392	1 673	50	40 115
Milho	1 268 075	26 345	4 856	1 299 276
Distribuição por cultura (%)	100,00	100,00	100,00	100,00
Amendoim	10,14	12,22	5,50	10,16
Arroz	5,91	2,75	22,96	5,91
Batata Doce	1,47	1,80	0,42	1,47
Feijão Boer	2,31	0,67	1,08	2,28
Feijão Jugo	2,65	2,77	1,45	2,65
Feijão Manteiga	1,89	2,66	5,73	1,92
Feijão Nhemba	6,57	7,63	3,71	6,58
Mandioca	20,24	7,61	3,26	19,99
Mapira	7,37	6,12	2,46	7,34
Mexoeira	1,22	3,33	0,55	1,25
Milho	40,23	52,44	52,89	40,46
Distribuição por tipo de exploração (%)	98,15	1,56	0,29	100,00
Amendoim	97,96	1,88	0,15	100,00
Arroz	98,16	0,73	1,11	100,00
Batata Doce	98,01	1,91	0,08	100,00
Feijão Boer	99,40	0,46	0,14	100,00
Feijão Jugo	98,21	1,64	0,16	100,00
Feijão Manteiga	96,98	2,17	0,85	100,00
Feijão Nhemba	98,03	1,81	0,16	100,00
Mandioca	99,36	0,60	0,05	100,00
Mapira	98,60	1,30	0,10	100,00
Mexoeira	95,70	4,17	0,13	100,00
Milho	97,60	2,03	0,37	100,00

Quadro 12 - Área com culturas alimentares básicas por província

	Niassa	C. Delgado	Nampula	Zambézia	Tete	Manica
Culturas básicas (ha)	203 079	323 161	624 748	506 627	308 814	255 424
Amendoim	5 847	32 013	93 046	20 347	20 558	11 363
Arroz	5 209	28 524	33 502	71 539	873	7 227
Batata Doce	3 491	693	1 868	9 900	5 758	4 601
Feijão Boer	3 489	5 302	14 999	38 331	4 122	1 315
Feijão Jugo	4 169	6 108	34 936	7 993	2 279	5 559
Feijão Manteiga	20 250	105	1 055	9 739	21 348	2 769
Feijão Nhemba	7 886	11 035	46 533	17 814	20 452	12 472
Mandioca	23 202	86 379	240 121	118 687	7 364	7 603
Mapira	15 738	43 328	48 288	24 594	12 834	31 177
Mexoeira	772	2 581	2 155	1 422	10 481	5 853
Milho	113 025	107 092	108 243	186 262	202 746	165 485
Distribuição por cultura (%)	100,00	100,00	100,00	100,00	100,00	100,00
Amendoim	2,88	9,91	14,89	4,02	6,66	4,45
Arroz	2,57	8,83	5,36	14,12	0,28	2,83
Batata Doce	1,72	0,21	0,30	1,95	1,86	1,80
Feijão Boer	1,72	1,64	2,40	7,57	1,33	0,51
Feijão Jugo	2,05	1,89	5,59	1,58	0,74	2,18
Feijão Manteiga	9,97	0,03	0,17	1,92	6,91	1,08
Feijão Nhemba	3,88	3,41	7,45	3,52	6,62	4,88
Mandioca	11,43	26,73	38,43	23,43	2,38	2,98
Mapira	7,75	13,41	7,73	4,85	4,16	12,21
Mexoeira	0,38	0,80	0,34	0,28	3,39	2,29
Milho	55,66	33,14	17,33	36,77	65,65	64,79
Distribuição por província (%)	6,32	10,06	19,45	15,78	9,62	7,95
Amendoim	1,79	9,82	28,53	6,24	6,30	3,48
Arroz	2,74	15,03	17,65	37,69	0,46	3,81
Batata Doce	7,39	1,47	3,95	20,95	12,19	9,74
Feijão Boer	4,77	7,25	20,51	52,41	5,64	1,80
Feijão Jugo	4,90	7,18	41,06	9,39	2,68	6,53
Feijão Manteiga	32,88	0,17	1,71	15,81	34,67	4,50
Feijão Nhemba	3,73	5,22	22,02	8,43	9,68	5,90
Mandioca	3,61	13,46	37,40	18,49	1,15	1,18
Mapira	6,68	18,38	20,48	10,43	5,44	13,22
Mexoeira	1,92	6,43	5,37	3,54	26,13	14,59
Milho	8,70	8,24	8,33	14,34	15,60	12,74

(Continuação)

Quadro 12 - Área com culturas alimentares básicas por província

	Sofala	Inhambane	Gaza	Maputo	Total
Culturas básicas (ha)	226 678	344 834	357 918	60 168	3 211 451
Amendoim	5 056	87 032	43 437	7 423	326 124
Arroz	31 688	5 842	5 376	52	189 834
Batata Doce	1 519	1 766	13 834	3 813	47 245
Feijão Boer	2 468	635	1 944	530	73 135
Feijão Jugo	1 854	9 515	12 122	554	85 090
Feijão Manteiga	530	623	4 081	1 084	61 584
Feijão Nhemba	8 383	37 120	41 243	8 394	211 331
Mandioca	7 111	78 584	62 635	10 283	641 969
Mapira	45 613	9 739	4 254	183	235 749
Mexoeira	9 229	3 982	3 627	13	40 115
Milho	113 227	109 996	165 363	27 838	1 299 276
Distribuição por cultura (%)	100,00	100,00	100,00	100,00	100,00
Amendoim	2,23	25,24	12,14	12,34	10,16
Arroz	13,98	1,69	1,50	0,09	5,91
Batata Doce	0,67	0,51	3,87	6,34	1,47
Feijão Boer	1,09	0,18	0,54	0,88	2,28
Feijão Jugo	0,82	2,76	3,39	0,92	2,65
Feijão Manteiga	0,23	0,18	1,14	1,80	1,92
Feijão Nhemba	3,70	10,76	11,52	13,95	6,58
Mandioca	3,14	22,79	17,50	17,09	19,99
Mapira	20,12	2,82	1,19	0,30	7,34
Mexoeira	4,07	1,15	1,01	0,02	1,25
Milho	49,95	31,90	46,20	46,27	40,46
Distribuição por província (%)	7,06	10,74	11,15	1,87	100,00
Amendoim	1,55	26,69	13,32	2,28	100,00
Arroz	16,69	3,08	2,83	0,03	100,00
Batata Doce	3,22	3,74	29,28	8,07	100,00
Feijão Boer	3,37	0,87	2,66	0,72	100,00
Feijão Jugo	2,18	11,18	14,25	0,65	100,00
Feijão Manteiga	0,86	1,01	6,63	1,76	100,00
Feijão Nhemba	3,97	17,56	19,52	3,97	100,00
Mandioca	1,11	12,24	9,76	1,60	100,00
Mapira	19,35	4,13	1,80	0,08	100,00
Mexoeira	23,01	9,93	9,04	0,03	100,00
Milho	8,71	8,47	12,73	2,14	100,00

Gráfico 12. Distribuição da área com culturas alimentares básicas



Gráfico 13. Distribuição das explorações por culturas alimentares básicas



Quadro 13 - Área com culturas alimentares básicas nas pequenas explorações por província

	Niassa	C. Deigado	Nampula	Zambézia	Tete	Manica
Culturas básicas (ha)	202 767	322 622	621 397	505 821	297 405	245 969
Amendoim	5 830	31 980	92 605	20 297	19 404	10 901
Arroz	5 207	28 450	33 244	71 163	850	6 798
Batata Doce	3 480	688	1 835	9 898	5 569	4 509
Feijão Boer	3 488	5 301	14 869	38 287	4 036	1 300
Feijão Jugo	4 162	6 094	34 781	7 993	2 187	5 406
Feijão Manteiga	20 205	100	991	9 727	20 787	2 452
Feijão Nhemba	7 882	10 888	46 194	17 805	19 750	12 207
Mandioca	23 146	86 292	239 309	118 638	7 200	7 490
Mapira	15 732	43 310	48 085	24 594	12 116	30 496
Mexoeira	769	2 575	2 153	1 422	9 912	5 648
Milho	112 867	106 945	107 330	185 938	195 596	158 763
Distribuição por cultura (%)	100,00	100,00	100,00	100,00	100,00	100,00
Amendoim	2,87	9,91	14,90	4,01	6,52	4,43
Arroz	2,57	8,82	5,35	14,07	0,29	2,76
Batata Doce	1,72	0,21	0,30	1,96	1,87	1,83
Feijão Boer	1,72	1,64	2,39	7,57	1,36	0,53
Feijão Jugo	2,05	1,89	5,60	1,58	0,74	2,20
Feijão Manteiga	9,96	0,03	0,16	1,92	6,99	1,00
Feijão Nhemba	3,89	3,37	7,43	3,52	6,64	4,96
Mandioca	11,41	26,75	38,51	23,45	2,42	3,05
Mapira	7,76	13,42	7,74	4,86	4,07	12,40
Mexoeira	0,38	0,80	0,35	0,28	3,33	2,30
Milho	55,66	33,15	17,27	36,77	65,77	64,55
Distribuição por província (%)	6,43	10,24	19,71	16,05	9,44	7,80
Amendoim	1,82	10,01	28,99	6,35	6,07	3,41
Arroz	2,79	15,27	17,84	38,19	0,46	3,65
Batata Doce	7,51	1,49	3,96	21,37	12,03	9,74
Feijão Boer	4,80	7,29	20,45	52,67	5,55	1,79
Feijão Jugo	4,98	7,29	41,62	9,56	2,62	6,47
Feijão Manteiga	33,83	0,17	1,66	16,29	34,81	4,11
Feijão Nhemba	3,80	5,26	22,30	8,60	9,53	5,89
Mandioca	3,63	13,53	37,52	18,60	1,13	1,17
Mapira	6,77	18,63	20,69	10,58	5,21	13,12
Mexoeira	2,00	6,71	5,61	3,70	25,82	14,71
Milho	8,90	8,43	8,46	14,67	15,42	12,52

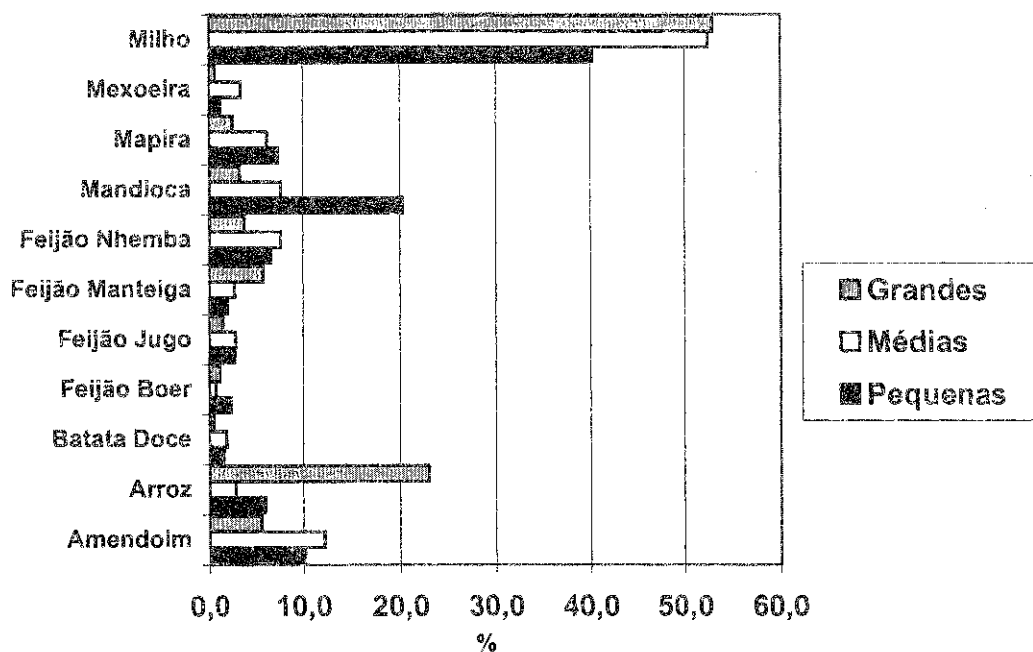
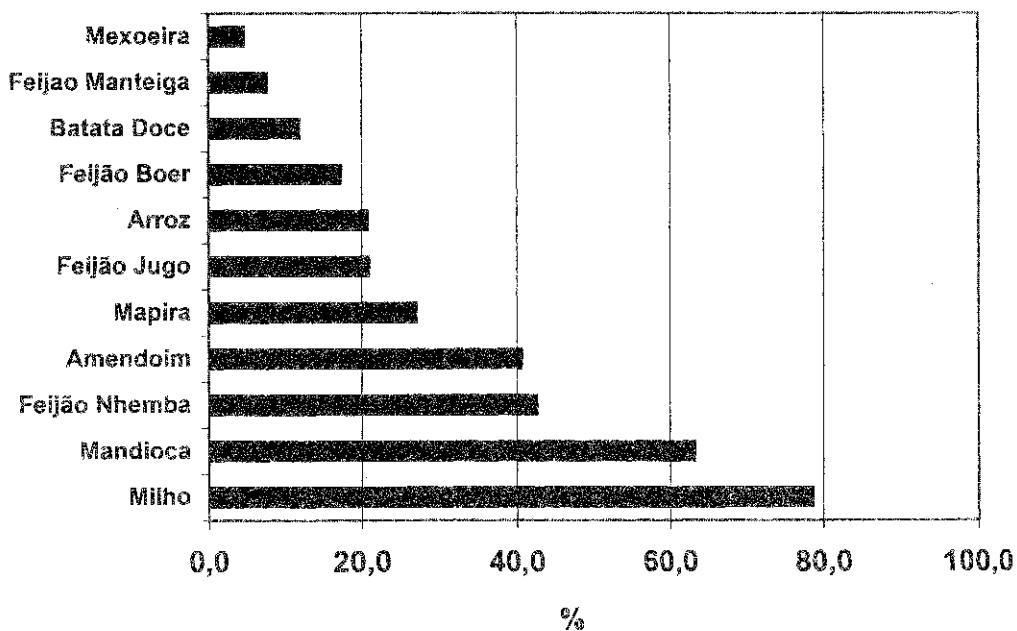
(Continuação)

Quadro 13 - Área com culturas alimentares básicas nas pequenas explorações por província

	Sofala	Inhambane	Gaza	Maputo	Total
Culturas básicas (ha)	223 423	336 516	340 550	55 562	3 152 034
Amendoim	4 956	85 122	41 424	6 964	319 482
Arroz	31 442	5 607	3 569	13	186 342
Batata Doce	1 505	1 728	13 407	3 686	46 305
Feijão Boer	2 406	635	1 915	462	72 700
Feijão Jugo	1 827	9 040	11 660	414	83 564
Feijão Manteiga	495	621	3 495	850	59 721
Feijão Nhemba	8 287	36 163	40 078	7 904	207 158
Mandioca	7 052	77 210	61 693	9 817	637 847
Mapira	44 796	9 296	3 914	107	232 447
Mexoeira	8 999	3 673	3 238	3	36 392
Milho	111 658	107 420	156 157	25 342	1 268 075
Distribuição por cultura (%)	100,00	100,00	100,00	100,00	100,00
Amendoim	2,22	25,30	12,16	12,53	10,14
Arroz	14,07	1,67	1,05	0,02	5,91
Batata Doce	0,67	0,51	3,94	6,63	1,47
Feijão Boer	1,08	0,19	0,56	0,83	2,31
Feijão Jugo	0,82	2,69	3,42	0,75	2,65
Feijão Manteiga	0,22	0,18	1,03	1,53	1,89
Feijão Nhemba	3,71	10,75	11,77	14,23	6,57
Mandioca	3,16	22,94	18,12	17,67	20,24
Mapira	20,05	2,76	1,15	0,19	7,37
Mexoeira	4,03	1,09	0,95	0,01	1,22
Milho	49,98	31,92	45,85	45,61	40,23
Distribuição por província (%)	7,09	10,68	10,80	1,76	100,00
Amendoim	1,55	26,64	12,97	2,18	100,00
Arroz	16,87	3,01	1,92	0,01	100,00
Batata Doce	3,25	3,73	28,95	7,96	100,00
Feijão Boer	3,31	0,87	2,63	0,64	100,00
Feijão Jugo	2,19	10,82	13,95	0,50	100,00
Feijão Manteiga	0,83	1,04	5,85	1,42	100,00
Feijão Nhemba	4,00	17,46	19,35	3,82	100,00
Mandioca	1,11	12,10	9,67	1,54	100,00
Mapira	19,27	4,00	1,68	0,05	100,00
Mexoeira	23,44	9,57	8,43	0,01	100,00
Milho	8,81	8,47	12,31	2,00	100,00

Quadro 14 - Área com culturas alimentares básicas nas médias explorações por província

	Niassa	C. Deigado	Nampula	Zambézia	Tete	Manica
Culturas básicas (ha)	312	375	3 064	243	11 090	6 451
Amendoim	18	32	441	-	1 134	281
Arroz	3	53	250	41	23	395
Batata Doce	11	6	33	2	182	90
Feijão Boer	1	1	101	13	86	13
Feijão Jugo	7	14	155		91	140
Feijão Manteiga	44	4	60	2	553	120
Feijão Nhemba	4	38	311	1	689	258
Mandioca	57	74	784	39	164	99
Mapira	6	17	199	-	658	592
Mexoeira	3	6	2	-	521	205
Milho	159	130	730	144	6 988	4 258
Distribuição por cultura (%)	100,00	100,00	100,00	100,00	100,00	100,00
Amendoim	5,64	8,62	14,40	0,00	10,23	4,35
Arroz	0,81	14,16	8,15	16,92	0,20	6,12
Batata Doce	3,65	1,54	1,06	0,95	1,64	1,40
Feijão Boer	0,31	0,27	3,29	5,50	0,78	0,20
Feijão Jugo	2,33	3,74	5,06	0,15	0,82	2,17
Feijão Manteiga	14,22	1,10	1,95	0,80	4,99	1,86
Feijão Nhemba	1,24	10,06	10,14	0,51	6,21	4,01
Mandioca	18,17	19,69	25,58	15,85	1,48	1,53
Mapira	1,96	4,57	6,50	0,00	5,94	9,17
Mexoeira	0,82	1,60	0,06	0,00	4,70	3,18
Milho	50,86	34,65	23,82	59,31	63,01	66,01
Distribuição por província (%)	0,62	0,75	6,10	0,48	22,08	12,84
Amendoim	0,29	0,53	7,19	0,00	18,48	4,57
Arroz	0,18	3,84	18,06	2,97	1,63	28,54
Batata Doce	1,26	0,64	3,60	0,26	20,16	9,99
Feijão Boer	0,28	0,30	29,95	3,97	25,67	3,87
Feijão Jugo	0,52	1,01	11,13	0,03	6,53	10,06
Feijão Manteiga	3,32	0,31	4,46	0,14	41,38	9,00
Feijão Nhemba	0,10	0,98	8,11	0,03	17,98	6,75
Mandioca	1,48	1,93	20,50	1,01	4,30	2,58
Mapira	0,20	0,56	6,47	0,00	21,41	19,24
Mexoeira	0,15	0,36	0,11	0,00	31,15	12,27
Milho	0,60	0,49	2,77	0,55	26,53	16,16

(Continuação)

Quadro 14 - Área com culturas alimentares básicas nas médias explorações por província

	Sofala	Inhambane	Gaza	Maputo	Total
Culturas básicas (ha)	3 237	8 116	14 793	2 556	50 237
Amendoim	100	1 879	1 935	316	6 137
Arroz	240	233	147	-	1 384
Batata Doce	15	38	412	114	902
Feijão Boer	54	-	29	38	336
Feijão Jugo	27	473	449	37	1 393
Feijão Manteiga	35	2	411	105	1 337
Feijão Nhemba	96	945	1 121	369	3 832
Mandioca	58	1 326	908	315	3 823
Mapira	816	423	340	24	3 075
Mexoeira	230	309	390	8	1 673
Milho	1 565	2 487	8 653	1 231	26 345
Distribuição por cultura (%)	100,00	100,00	100,00	100,00	100,00
Amendoim	3,10	23,15	13,08	12,37	12,22
Arroz	7,42	2,87	0,99	0,00	2,75
Batata Doce	0,46	0,47	2,78	4,45	1,80
Feijão Boer	1,67	0,00	0,20	1,49	0,67
Feijão Jugo	0,82	5,83	3,03	1,44	2,77
Feijão Manteiga	1,09	0,02	2,78	4,10	2,66
Feijão Nhemba	2,97	11,65	7,57	14,44	7,63
Mandioca	1,80	16,34	6,14	12,32	7,61
Mapira	25,22	5,22	2,30	0,93	6,12
Mexoeira	7,10	3,80	2,63	0,31	3,33
Milho	48,35	30,65	58,49	48,16	52,44
Distribuição por província (%)	6,44	16,15	29,45	5,09	100,00
Amendoim	1,63	30,62	31,54	5,15	100,00
Arroz	17,36	16,82	10,60	0,00	100,00
Batata Doce	1,65	4,23	45,62	12,60	100,00
Feijão Boer	16,04	0,00	8,59	11,32	100,00
Feijão Jugo	1,91	33,98	32,21	2,64	100,00
Feijão Manteiga	2,64	0,15	30,76	7,85	100,00
Feijão Nhemba	2,51	24,66	29,24	9,63	100,00
Mandioca	1,52	34,69	23,75	8,23	100,00
Mapira	26,54	13,77	11,04	0,77	100,00
Mexoeira	13,75	18,46	23,29	0,47	100,00
Milho	5,94	9,44	32,85	4,67	100,00

Quadro 15 - Área com culturas alimentares básicas nas grandes explorações por província

	Niassa	C. Delgado	Nampula	Zambézia	Tete	Manica
Culturas básicas (ha)	-	165	286	562	319	3 004
Amendoim	-	1	1	50	20	182
Arroz	-	21	9	335	-	34
Batata Doce	-	-	-	-	7	2
Feijão Boer	-	-	29	30	-	2
Feijão Jugo	-	-	1	-	1	13
Feijão Manteiga	-	1	5	10	9	197
Feijão Nhemba	-	110	28	7	13	7
Mandioca	-	13	28	10	-	15
Mapira	-	1	4	-	60	89
Mexoeira	-	-	-	-	48	-
Milho	-	17	183	120	162	2 464
Distribuição por cultura (%)	-	100,00	100,00	100,00	100,00	100,00
Amendoim	-	0,76	0,17	8,89	6,26	6,06
Arroz	-	12,77	3,01	59,58	0,00	1,13
Batata Doce	-	0,00	0,00	0,00	2,26	0,07
Feijão Boer	-	0,00	10,14	5,34	0,00	0,07
Feijão Jugo	-	0,15	0,17	0,00	0,30	0,43
Feijão Manteiga	-	0,61	1,57	1,78	2,67	6,56
Feijão Nhemba	-	66,87	9,79	1,24	3,95	0,22
Mandioca	-	7,90	9,79	1,82	0,00	0,48
Mapira	-	0,61	1,40	0,00	18,76	2,96
Mexoeira	-	0,00	0,00	0,00	15,02	0,00
Milho	-	10,33	63,96	21,34	50,78	82,02
Distribuição por província (%)	0,00	1,79	3,12	6,12	3,47	32,72
Amendoim	0,00	0,25	0,10	9,91	3,95	36,06
Arroz	0,00	1,00	0,41	15,89	0,00	1,61
Batata Doce	0,00	0,00	0,00	0,00	18,87	5,24
Feijão Boer	0,00	0,00	29,29	30,30	0,00	2,02
Feijão Jugo	0,00	0,19	0,38	0,00	0,72	9,80
Feijão Manteiga	0,00	0,19	0,86	1,90	1,62	37,46
Feijão Nhemba	0,00	32,27	8,21	2,05	3,69	1,91
Mandioca	0,00	4,35	9,37	3,43	0,00	4,85
Mapira	0,00	0,44	1,77	0,00	26,44	39,38
Mexoeira	0,00	0,00	0,00	0,00	95,03	0,00
Milho	0,00	0,35	3,77	2,47	3,33	50,73

(Continuação)

Quadro 15 - Área com culturas alimentares básicas nas grandes explorações por província

	Sofala	Inhambane	Gaza	Maputo	Total
Culturas básicas (ha)	19	202	2 574	2 051	9 180
Amendoim	-	31	78	143	505
Arroz	8	3	1 661	40	2 108
Batata Doce	-	-	16	13	38
Feijão Boer	8	-	-	30	99
Feijão Jugo	-	1	13	104	133
Feijão Manteiga	-	-	175	130	526
Feijão Nhemba	-	12	44	121	341
Mandioca	-	48	34	151	299
Mapira	1	20	-	52	226
Mexoeira	-	-	-	3	50
Milho	4	89	553	1 265	4 856
Distribuição por cultura (%)	100,00	100,00	100,00	100,00	100,00
Amendoim	0,00	15,10	3,03	6,95	5,50
Arroz	32,43	1,24	64,52	1,94	22,96
Batata Doce	0,00	0,00	0,61	0,65	0,42
Feijão Boer	43,24	0,00	0,00	1,46	1,08
Feijão Jugo	0,00	0,62	0,51	5,05	1,45
Feijão Manteiga	0,00	0,00	6,81	6,33	5,73
Feijão Nhemba	0,00	5,69	1,71	5,91	3,71
Mandioca	0,00	23,64	1,33	7,37	3,26
Mapira	2,70	9,65	0,00	2,55	2,46
Mexoeira	0,00	0,00	0,00	0,12	0,55
Milho	21,62	44,06	21,48	61,67	52,89
Distribuição por província (%)	0,20	2,20	28,04	22,34	100,00
Amendoim	0,00	6,04	15,46	28,24	100,00
Arroz	0,28	0,12	78,80	1,89	100,00
Batata Doce	0,00	0,00	41,15	34,73	100,00
Feijão Boer	8,08	0,00	0,00	30,30	100,00
Feijão Jugo	0,00	0,94	9,98	78,00	100,00
Feijão Manteiga	0,00	0,00	33,31	24,67	100,00
Feijão Nhemba	0,00	3,37	12,92	35,57	100,00
Mandioca	0,00	15,98	11,44	50,58	100,00
Mapira	0,22	8,63	0,00	23,12	100,00
Mexoeira	0,00	0,00	0,00	4,97	100,00
Milho	0,08	1,83	11,39	26,04	100,00

Gráfico 14. Distribuição da área cultivada de pequenas explorações por culturas alimentares básicas



Gráfico 15. Distribuição da área cultivada de médias explorações por culturas alimentares básicas



Gráfico 16. Distribuição da área cultivada de grandes explorações por culturas alimentares básicas

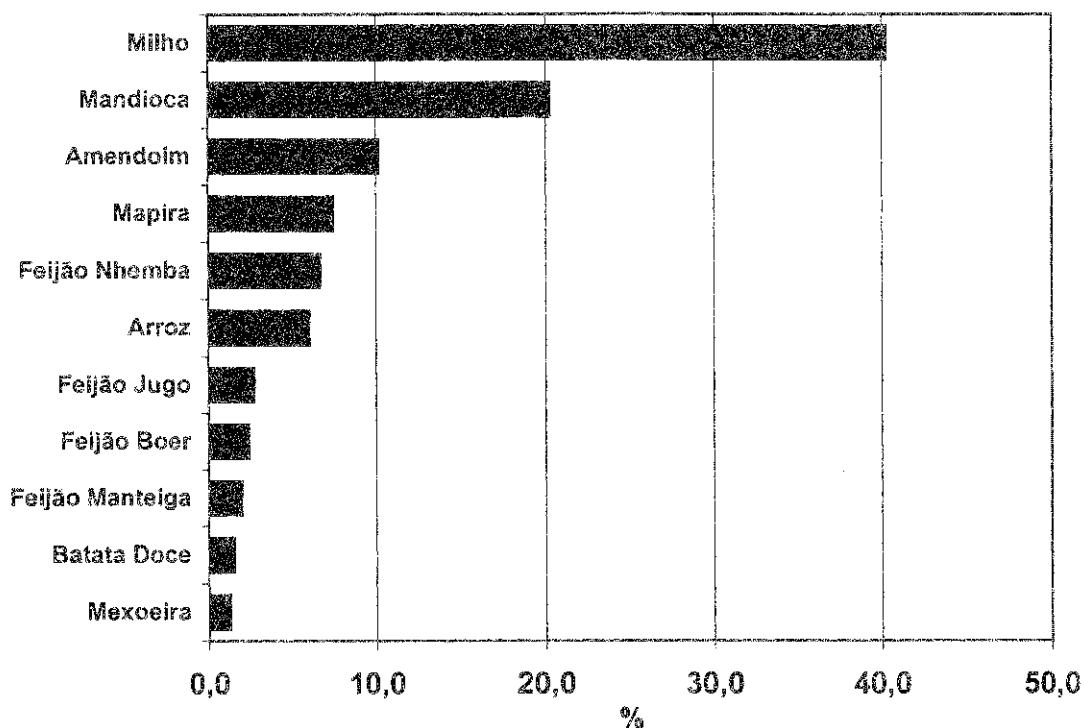

Gráfico 17. Distribuição da área cultivada por culturas alimentares básicas

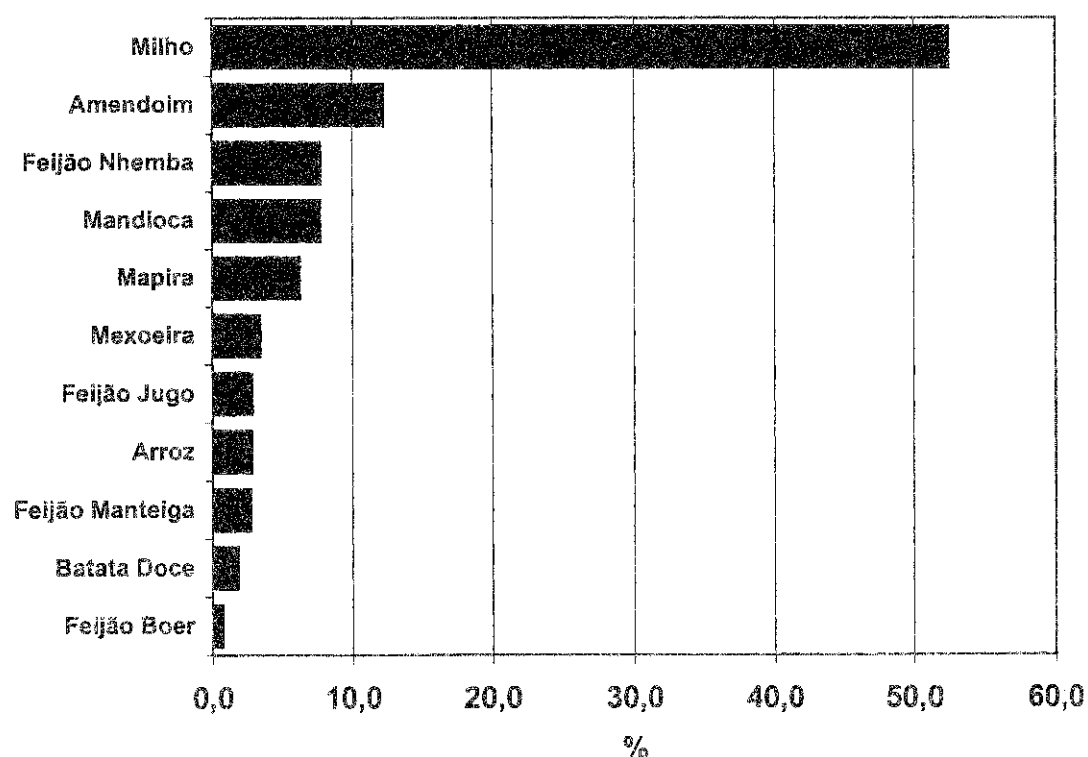

Gráfico 18. Distribuição da área cultivada com culturas alimentares básicas por província

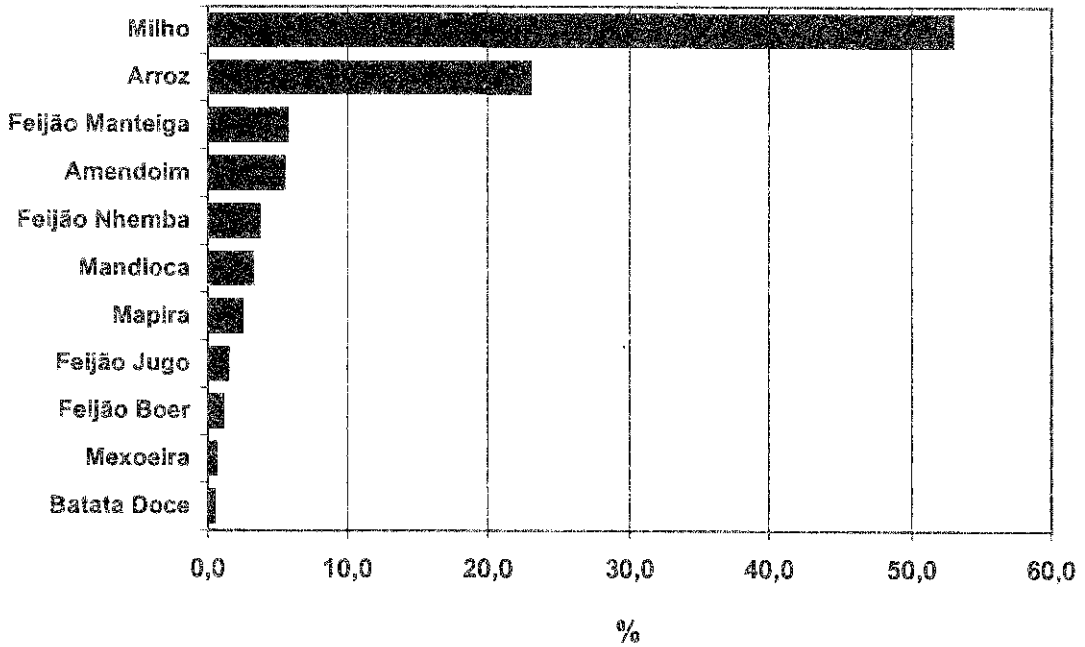

Gráfico 19. Distribuição da área cultivada com culturas alimentares básicas de pequenas explorações por província

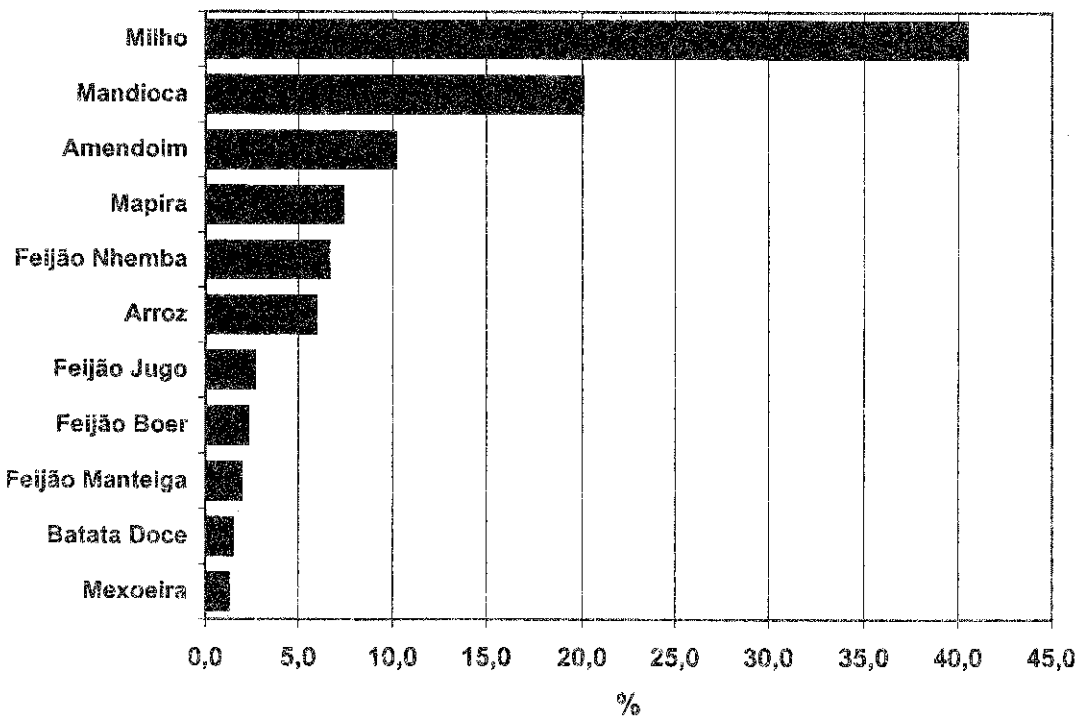

Gráfico 20. Distribuição da área cultivada com culturas alimentares básicas de médias explorações por província

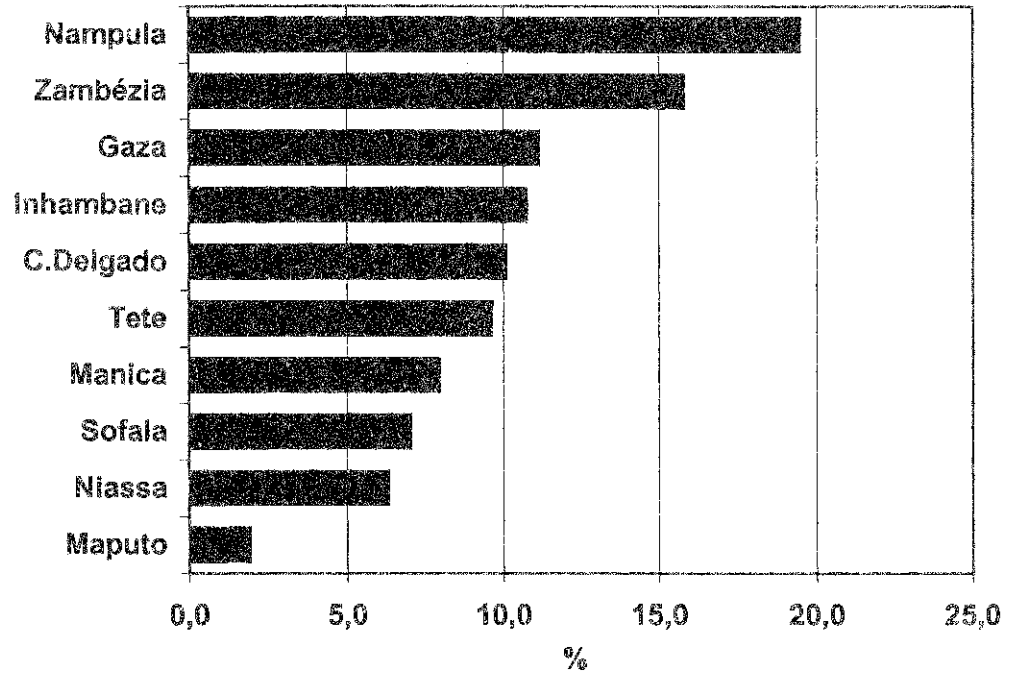

Gráfico 21. Distribuição da área cultivada com culturas alimentares básicas de grandes explorações por província

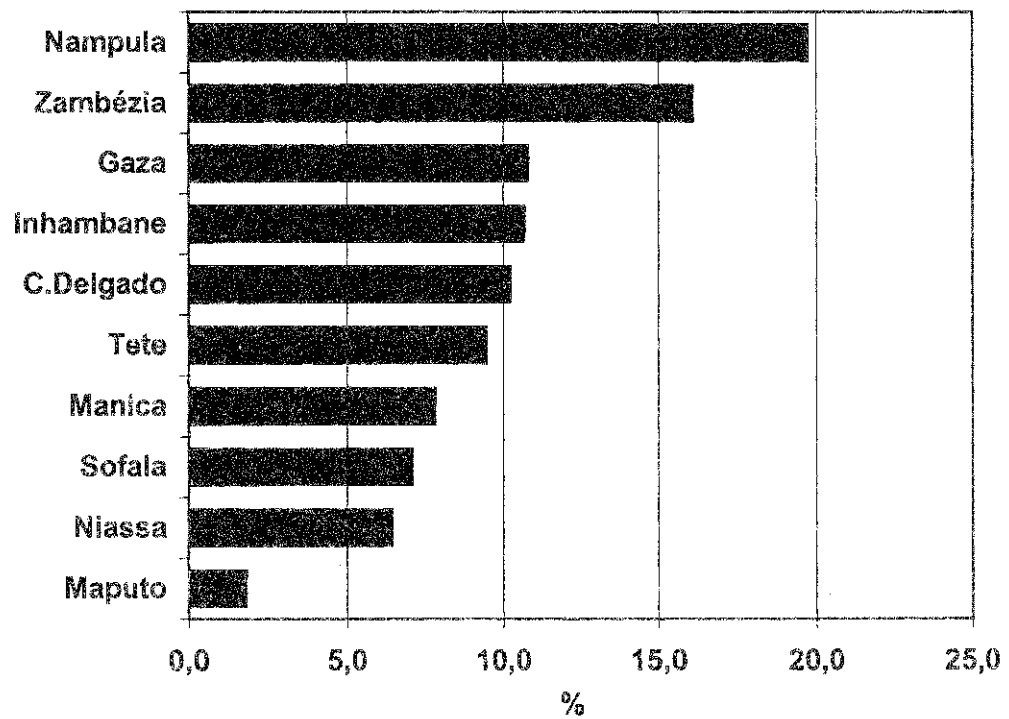

Quadro 16 - Número de explorações com hortícolas

	Pequenas	Médias	Grandes	Total
Culturas hortícolas				
Abóbora	606 563	3 966	29	610 558
Alface	23 280	288	27	23 594
Alho	13 173	270	13	13 456
Batata Reno	28 757	507	14	29 278
Beringela	945	2	5	952
Cebola	45 087	716	67	45 870
Cenoura	2 502	53	15	2 569
Couve	51 815	732	45	52 592
Ervilha	10 588	36	2	10 626
Gergelim	77 400	245	6	77 652
Inhame	18 451	71	1	18 523
Melância	111 930	1 144	21	113 095
Outras Leguminosas	6 427	25	8	6 460
Outros Feijões	47 283	137	5	47 425
Pepino	198 253	1 238	21	199 512
Pimenta	7 213	102	35	7 351
Piri-piri	306			306
Quiabo	126 917	1 176	20	128 114
Repolho	17 854	293	47	18 193
Tomate	84 782	988	90	85 860
Distribuição por cultura (%) a)				
Abóbora	19,86	38,96	6,76	19,92
Alface	0,76	2,83	6,29	0,77
Alho	0,43	2,66	3,03	0,44
Batata Reno	0,94	4,98	3,26	0,96
Beringela	0,03	0,02	1,17	0,03
Cebola	1,48	7,03	15,62	1,50
Cenoura	0,06	0,52	3,50	0,08
Couve	1,70	7,19	10,49	1,72
Ervilha	0,35	0,35	0,47	0,35
Gergelim	2,53	2,41	1,40	2,53
Inhame	0,60	0,70	0,23	0,60
Melância	3,66	11,24	4,90	3,69
Outras Leguminosas	0,21	0,24	1,86	0,21
Outros Feijões	1,55	1,35	1,17	1,55
Pepino	6,49	12,16	4,90	6,51
Pimenta	0,24	1,01	8,16	0,24
Piri-piri	0,01	0,00	0,00	0,01
Quiabo	4,16	11,56	4,66	4,16
Repolho	0,58	2,88	10,96	0,59
Tomate	2,78	9,71	20,98	2,80
Distribuição por tipo de exploração (%)				
Abóbora	99,35	0,65	0,00	100,00
Alface	98,67	1,22	0,11	100,00
Alho	97,89	2,01	0,10	100,00
Batata Reno	98,22	1,73	0,05	100,00
Beringela	99,22	0,26	0,53	100,00
Cebola	98,29	1,56	0,15	100,00
Cenoura	97,36	2,06	0,58	100,00
Couve	98,52	1,39	0,09	100,00
Ervilha	99,64	0,34	0,02	100,00
Gergelim	99,68	0,32	0,01	100,00
Inhame	99,61	0,39	0,01	100,00
Melância	98,97	1,01	0,02	100,00
Outras Leguminosas	99,50	0,38	0,12	100,00
Outros Feijões	99,70	0,29	0,01	100,00
Pepino	99,37	0,62	0,01	100,00
Pimenta	98,13	1,39	0,48	100,00
Piri-piri	100,00	0,00	0,00	100,00
Quiabo	99,07	0,92	0,02	100,00
Repolho	98,13	1,61	0,26	100,00
Tomate	98,74	1,15	0,10	100,00

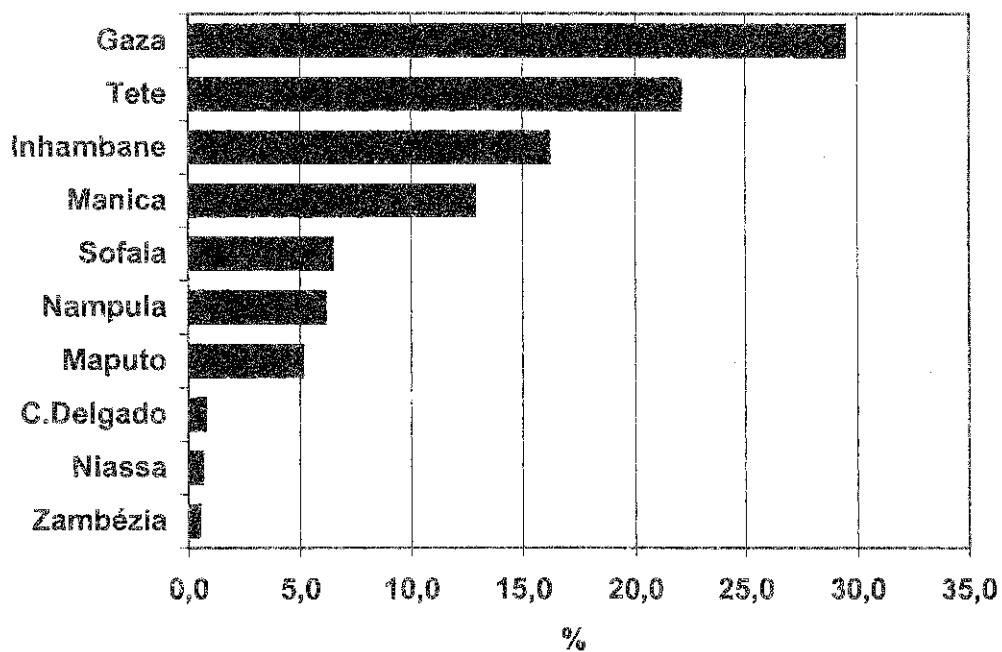
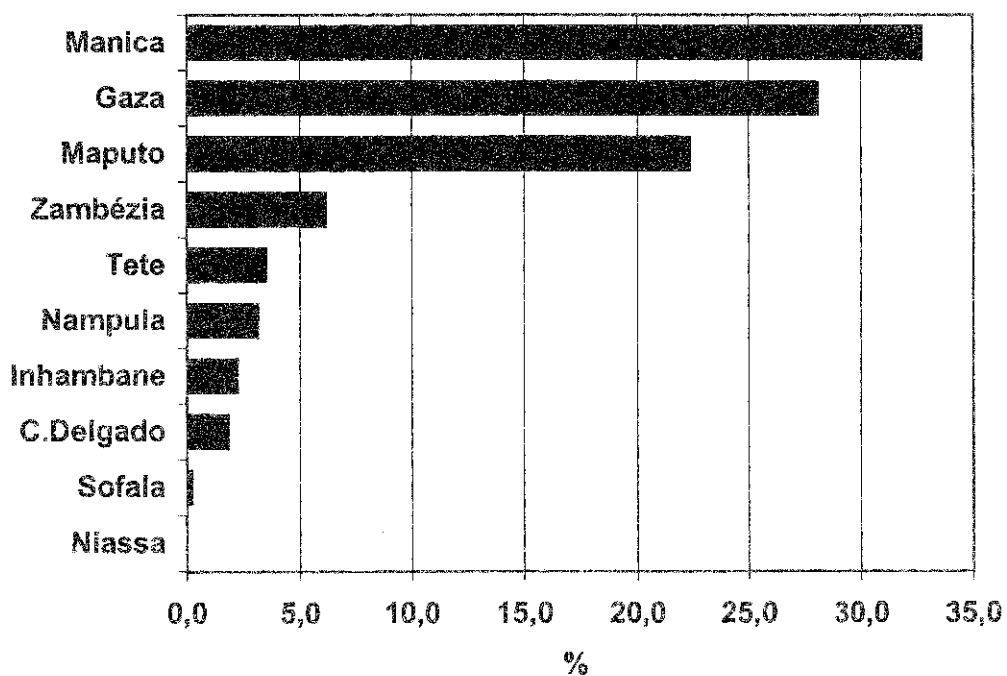
a) Distribuição em relação ao número total de explorações do País, quadro 1

Quadro 17 - Número de explorações com hortícolas por província

	Niasa	C. Deigado	Nampua	Zambézia	Tete	Manica
Culturas hortícolas						
Abóbora	62 064	41 371	52 799	31 567	154 153	99 451
Alface	371	1	1 111	200	1 222	202
Alho	-	1	922	1 175	2 030	1 798
Batata Reno	6 955	-	397	1 294	19 821	170
Beringela	-	98	-	503	-	158
Cebola	-	7	5 701	3 159	9 779	4 610
Cenoura	-	-	345	2	924	121
Couve	849	370	3 613	1 421	16 552	4 673
Ervilha	1 430	701	6 912	338	1 016	-
Gergelim	2 794	15 370	38 170	2 578	2 618	6 238
Inhame	917	2 039	834	1 506	152	11 851
Melância	1 276	12 871	3 381	1 387	38 121	22 362
Outras Leguminosas	338	728	1 415	634	724	6
Outros Feijões	1 963	3 000	31 448	5 189	2 812	79
Pepino	13 526	15 236	19 742	12 019	69 909	37 746
Pimenta	520	99	2 293	764	1 811	691
Piri-piri	-	-	-	306	-	-
Quiabo	17 713	791	3 607	5 149	57 227	25 935
Repolho	-	1	1 943	654	10 530	2 648
Tomate	3 073	2 352	12 380	7 687	25 172	10 839
Distribuição por cultura (%) a)						
Abóbora	34,10	12,65	7,33	5,01	57,93	49,91
Alface	0,20	0,00	0,15	0,03	0,46	0,10
Alho	0,00	0,00	0,13	0,19	0,76	0,90
Batata Reno	3,82	0,00	0,06	0,21	7,45	0,09
Beringela	0,00	0,03	0,00	0,08	0,00	0,08
Cebola	0,00	0,00	0,79	0,50	3,67	2,31
Cenoura	0,00	0,00	0,05	0,00	0,35	0,06
Couve	0,47	0,11	0,50	0,23	6,22	2,34
Ervilha	0,79	0,21	0,96	0,05	0,38	0,00
Gergelim	1,54	4,70	5,30	0,41	0,98	3,13
Inhame	0,50	0,62	0,12	0,24	0,06	5,95
Melância	0,70	3,93	0,47	0,22	14,33	11,22
Outras Leguminosas	0,19	0,22	0,20	0,10	0,27	0,00
Outros Feijões	1,08	0,92	4,36	0,82	1,06	0,04
Pepino	7,43	4,66	2,74	1,91	26,27	18,94
Pimenta	0,29	0,03	0,32	0,12	0,68	0,35
Piri-piri	0,00	0,00	0,00	0,05	0,00	0,00
Quiabo	9,73	0,24	0,50	0,82	21,50	13,01
Repolho	0,00	0,00	0,27	0,10	3,96	1,33
Tomate	1,69	0,72	1,72	1,22	9,46	5,44
Distribuição por província (%)						
Abóbora	10,17	6,78	8,65	5,17	25,25	16,29
Alface	1,57	0,00	4,71	0,85	5,18	0,86
Alho	0,00	0,01	6,85	8,73	15,09	13,36
Batata Reno	23,75	0,00	1,36	4,42	67,70	0,58
Beringela	0,00	10,28	0,00	52,87	0,00	16,58
Cebola	0,00	0,02	12,43	6,89	21,32	10,05
Cenoura	0,00	0,00	13,41	0,08	35,95	4,73
Couve	1,61	0,70	6,87	2,70	31,47	8,88
Ervilha	13,46	6,59	65,05	3,18	9,57	0,00
Gergelim	3,60	19,79	49,16	3,32	3,37	8,03
Inhame	4,95	11,01	4,50	8,13	0,82	63,98
Melância	1,13	11,38	2,99	1,23	33,71	19,77
Outras Leguminosas	5,23	11,27	21,91	9,82	11,21	0,10
Outros Feijões	4,14	6,33	66,31	10,94	5,93	0,17
Pepino	6,78	7,64	9,90	6,02	35,04	18,92
Pimenta	7,07	1,35	31,19	10,39	24,64	9,40
Piri-piri	0,00	0,00	0,00	100,00	0,00	0,00
Quiabo	13,83	0,62	2,82	4,02	44,67	20,24
Repolho	0,00	0,01	10,68	3,60	57,88	14,56
Tomate	3,58	2,74	14,42	8,95	29,32	12,62

a) Distribuição em relação ao número de explorações por província, quadro 1

Quadro 17 - Número de explorações com hortícolas por província

	Sofala	Inhambane	Gaza	Maputo	Total
Culturas hortícolas					
Abóbora	52 357	15 510	77 494	23 791	610 558
Alface	721	5 048	11 365	3 353	23 594
Alho	360	2 573	3 055	1 543	13 456
Batata Reno	119	-	213	309	29 278
Beringela	-	-	-	193	952
Cebola	1 796	4 724	10 799	5 294	45 870
Cenoura	-	74	543	561	2 569
Couve	1 223	5 920	12 064	5 907	52 592
Ervilha	-	-	223	5	10 626
Gergelim	8 788	737	6	354	77 652
Inhame	877	-	198	149	18 523
Melância	22 256	1 427	8 120	1 894	113 095
Outras Leguminosas	184	1 878	338	214	6 460
Outros Feijões	122	273	2 524	16	47 425
Pepino	30 453	98	188	595	199 512
Pimenta	142	202	387	442	7 351
Piri-piri	-	-	-	-	306
Quiabo	11 154	-	3 595	2 943	128 114
Repolho	388	542	397	1 089	15 193
Tomate	2 683	5 063	11 857	4 754	85 860
Distribuição por cultura (%) a)					
Abóbora	28,57	6,08	35,30	29,08	19,92
Alface	0,39	1,98	5,18	4,10	0,77
Alho	0,20	1,01	1,39	1,89	0,44
Batata Reno	0,07	0,00	0,10	0,38	0,96
Beringela	0,00	0,00	0,00	0,24	0,03
Cebola	0,98	1,85	4,92	6,47	1,50
Cenoura	0,00	0,03	0,25	0,69	0,08
Couve	0,67	2,32	5,50	7,22	1,72
Ervilha	0,00	0,00	0,10	0,01	0,35
Gergelim	4,80	0,29	0,00	0,43	2,53
Inhame	0,48	0,00	0,09	0,18	0,60
Melância	12,15	0,56	3,70	2,31	3,69
Outras Leguminosas	0,10	0,74	0,15	0,26	0,21
Outros Feijões	0,07	0,11	1,15	0,02	1,55
Pepino	16,62	0,04	0,09	0,73	6,51
Pimenta	0,08	0,08	0,18	0,54	0,24
Piri-piri	0,00	0,00	0,00	0,00	0,01
Quiabo	6,09	0,00	1,64	3,60	4,18
Repolho	0,21	0,21	0,18	1,33	0,59
Tomate	1,46	1,98	5,40	5,81	2,80
Distribuição por província (%)					
Abóbora	8,58	2,54	12,69	3,90	100,00
Alface	3,05	21,40	48,17	14,21	100,00
Alho	2,68	19,12	22,70	11,46	100,00
Batata Reno	0,41	0,00	0,73	1,06	100,00
Beringela	0,00	0,00	0,00	20,28	100,00
Cebola	3,92	10,30	23,54	11,54	100,00
Cenoura	0,00	2,90	21,12	21,82	100,00
Couve	2,33	11,26	22,94	11,23	100,00
Ervilha	0,00	0,00	2,10	0,05	100,00
Gergelim	11,32	0,95	0,01	0,46	100,00
Inhame	4,74	0,00	1,07	0,80	100,00
Melância	19,68	1,26	7,18	1,67	100,00
Outras Leguminosas	2,84	29,07	5,24	3,31	100,00
Outros Feijões	0,26	0,58	5,32	0,03	100,00
Pepino	15,26	0,05	0,09	0,30	100,00
Pimenta	1,93	2,74	5,27	6,02	100,00
Piri-piri	0,00	0,00	0,00	0,00	100,00
Quiabo	8,71	0,00	2,81	2,30	100,00
Repolho	2,13	2,98	2,18	5,99	100,00
Tomate	3,13	5,90	13,81	5,54	100,00

a) Distribuição em relação ao número de explorações por província, quadro 1

Quadro 16 - Número de pequenas explorações com hortícolas por província

	Niassa	C. Delgado	Nampua	Zambézia	Tete	Manica
Culturas hortícolas						
Abóbora	62 020	41 354	52 759	31 567	152 389	98 961
Alface	371		1 102	197	1 209	193
Alho			911	1 175	1 976	1 776
Batata Reno	6 942		383	1 294	19 387	137
Beringela		98		503		158
Cebola			5 669	3 156	9 564	4 534
Cenoura			341		910	114
Couve	846	370	3 577	1 419	16 296	4 576
Ervilha	1 430	701	6 912	338	1 005	
Gergelim	2 778	15 349	38 113	2 578	2 596	6 147
Inhame	917	2 039	827	1 506	152	11 785
Melância	1 276	12 871	3 374	1 387	37 584	22 194
Outras Leguminosas	338	728	1 415	633	712	
Outros Feijões	1 960	2 992	31 437	5 189	2 745	79
Pepino	13 507	15 236	19 728	12 019	68 989	37 563
Pimenta	520	99	2 269	764	1 795	673
Piri-piri				306		
Quiabo	17 700	791	3 607	5 149	56 341	25 808
Repolho			1 924	651	10 383	2 600
Tomate	3 070	2 351	12 326	7 685	24 798	10 675
Distribuição por cultura (%) a)						
Abóbora	34,10	12,65	7,33	5,01	58,03	49,97
Alface	0,20	0,00	0,15	0,03	0,46	0,10
Alho	0,00	0,00	0,13	0,19	0,75	0,90
Batata Reno	3,82	0,00	0,05	0,21	7,38	0,07
Beringela	0,00	0,03	0,00	0,08	0,00	0,08
Cebola	0,00	0,00	0,79	0,50	3,64	2,29
Cenoura	0,00	0,00	0,05	0,00	0,35	0,06
Couve	0,47	0,11	0,50	0,23	8,21	2,31
Ervilha	0,79	0,21	0,96	0,05	0,38	0,00
Gergelim	1,53	4,69	5,29	0,41	0,99	3,10
Inhame	0,50	0,62	0,11	0,24	0,06	5,95
Melância	0,70	3,94	0,47	0,22	14,31	11,21
Outras Leguminosas	0,19	0,22	0,20	0,10	0,27	0,00
Outros Feijões	1,08	0,91	4,37	0,82	1,05	0,04
Pepino	7,43	4,66	2,74	1,91	26,27	18,97
Pimenta	0,29	0,03	0,32	0,12	0,68	0,34
Piri-piri	0,00	0,00	0,00	0,05	0,00	0,00
Quiabo	9,73	0,24	0,50	0,82	21,46	13,03
Repolho	0,00	0,00	0,27	0,10	3,95	1,31
Tomate	1,69	0,72	1,71	1,22	9,44	5,39
Distribuição por província (%)						
Abóbora	10,22	6,82	8,70	5,20	25,12	16,32
Alface	1,59	0,00	4,74	0,85	5,19	0,83
Alho	0,00	0,00	6,92	8,92	15,00	13,48
Batata Reno	24,14	0,00	1,33	4,50	67,42	0,48
Beringela	0,00	10,36	0,00	53,28	0,00	16,71
Cebola	0,00	0,00	12,57	7,00	21,21	10,06
Cenoura	0,00	0,00	13,65	0,00	36,38	4,57
Couve	1,63	0,71	6,90	2,74	31,45	8,83
Ervilha	13,51	6,62	65,29	3,19	9,49	0,00
Gergelim	3,59	19,83	49,24	3,33	3,35	7,94
Inhame	4,97	11,05	4,48	8,16	0,83	63,87
Melância	1,14	11,50	3,01	1,24	33,58	19,83
Outras Leguminosas	5,26	11,33	22,02	9,85	11,08	0,00
Outros Feijões	4,14	6,33	66,49	10,97	5,81	0,17
Pepino	6,81	7,69	9,95	6,06	34,80	18,95
Pimenta	7,20	1,38	31,45	10,59	24,89	9,33
Piri-piri	0,00	0,00	0,00	100,00	0,00	0,00
Quiabo	13,95	0,62	2,84	4,06	44,39	20,33
Repolho	0,00	0,00	10,77	3,65	58,15	14,56
Tomate	3,62	2,77	14,54	9,06	29,25	12,59

a) Distribuição em relação ao número de pequenas explorações por província, quadro 1

(Continuação)

Quadro 18 - Número de pequenas explorações com hortícolas por província

	Sofala	Inhambane	Gaza	Maputo	Total
Culturas hortícolas					
Abóbora	52 215	15 457	76 347	23 494	606 563
Alfaca	720	5 007	11 209	3 272	23 280
Alho	343	2 545	2 956	1 490	13 173
Batata Reno	119		198	297	28 757
Beringela				186	945
Cebola	1 787	4 669	10 565	5 143	45 087
Cenoura		67	536	533	2 502
Couve	1 187	5 883	11 866	5 794	51 815
Ervilha			201		10 588
Gergelim	8 752	733		354	77 400
Inhame	877		198	149	18 451
Melância	22 183	1 422	7 816	1 824	111 936
Outras Leguminosas	184	1 875	332	211	6 427
Outros Feijões	122	270	2 490		47 283
Pepino	30 345	98	185	583	198 253
Pimenta	142	202	369	383	7 213
Piri-piri					306
Quiabo	11 106		3 551	2 864	128 917
Repolho	385	528	364	1 019	17 854
Tomate	2 647	5 001	11 592	4 637	84 782
Distribuição por cultura (%) a)					
Abóbora	28,58	6,08	35,20	28,98	19,86
Alface	0,39	1,97	5,17	4,04	0,76
Alho	0,19	1,00	1,36	1,84	0,43
Batata Reno	0,07	0,00	0,09	0,37	0,94
Beringela	0,00	0,00	0,00	0,23	0,03
Cebola	0,98	1,84	4,87	6,34	1,48
Cenoura	0,00	0,03	0,25	0,66	0,08
Couve	0,65	2,31	5,47	7,15	1,70
Ervilha	0,00	0,00	0,09	0,00	0,35
Gergelim	4,79	0,29	0,00	0,44	2,53
Inhame	0,48	0,00	0,09	0,18	0,60
Melância	12,14	0,56	3,60	2,25	3,66
Outras Leguminosas	0,10	0,74	0,15	0,26	0,21
Outros Feijões	0,07	0,11	1,15	0,00	1,55
Pepino	16,61	0,04	0,09	0,72	6,49
Pimenta	0,08	0,08	0,17	0,47	0,24
Piri-piri	0,00	0,00	0,00	0,00	0,01
Quiabo	6,08	0,00	1,64	3,53	4,16
Repolho	0,21	0,21	0,17	1,26	0,58
Tomate	1,45	1,97	5,34	6,72	2,78
Distribuição por província (%)					
Abóbora	8,61	2,55	12,59	3,87	100,00
Alface	3,09	21,51	48,15	14,05	100,00
Alho	2,60	19,32	22,44	11,31	100,00
Batata Reno	0,41	0,00	0,69	1,03	100,00
Beringela	0,00	0,00	0,00	19,85	100,00
Cebola	3,96	10,36	23,43	11,41	100,00
Cenoura	0,00	2,69	21,41	21,30	100,00
Couve	2,29	11,35	22,90	11,18	100,00
Ervilha	0,00	0,00	1,90	0,00	100,00
Gergelim	11,31	0,95	0,00	0,46	100,00
Inhame	4,76	0,00	1,07	0,81	100,00
Melância	19,82	1,27	6,98	1,63	100,00
Outras Leguminosas	2,88	29,17	5,16	3,28	100,00
Outros Feijões	0,26	0,57	5,27	0,00	100,00
Pepino	15,31	0,05	0,09	0,29	100,00
Pimenta	1,97	2,80	5,11	5,30	100,00
Piri-piri	0,00	0,00	0,00	0,00	100,00
Quiabo	8,75	0,00	2,80	2,26	100,00
Repolho	2,16	2,96	2,04	5,71	100,00
Tomate	3,12	5,90	13,67	5,47	100,00

a) Distribuição em relação ao número de pequenas explorações por província, quadro 7

Quadro 19 - Número de médias explorações com hortícolas por província

	Niassa	C. Delgado	Nampula	Zambézia	Tete	Manica
Culturas hortícolas						
Abóbora	44	17	40		1 754	490
Alface			7		12	6
Alho			11		54	18
Batata Reno	13		13		434	25
Beringela						
Cebola		7	29		213	66
Cenoura			3		14	6
Couve	3		32		253	89
Ervilha					11	
Gergelim	16	20	57		21	86
Inhame			7			65
Melância			7		527	166
Outras Leguminosas					11	6
Outros Feijões	3	9	11		66	
Pepino	19		14		904	182
Pimenta			23		17	12
Piri-piri						
Quiabo	13				871	127
Repolho			16		147	40
Tomate	3		50		371	144
Distribuição por cultura (%) a)						
Abóbora	38,11	10,55	8,19	0,00	50,47	42,18
Alface	0,00	0,00	1,35	0,00	0,35	0,53
Alho	0,00	0,00	2,15	0,00	1,54	1,58
Batata Reno	11,59	0,00	2,71	0,00	12,50	2,11
Beringela	0,00	0,00	0,00	0,00	0,00	0,00
Cebola	0,00	4,31	5,85	0,00	6,12	5,70
Cenoura	0,00	0,00	0,62	0,00	0,39	0,53
Couve	2,75	0,00	6,58	0,00	7,29	7,63
Ervilha	0,00	0,00	0,00	0,00	0,33	0,00
Gergelim	13,75	12,13	11,55	0,00	0,61	7,37
Inhame	0,00	0,00	1,35	0,00	0,00	5,57
Melância	0,00	0,00	1,35	0,00	15,16	14,30
Outras Leguminosas	0,00	0,00	0,00	0,00	0,33	0,53
Outros Feijões	3,04	5,23	2,28	0,00	1,91	0,00
Pepino	16,25	0,00	2,89	0,00	26,01	15,69
Pimenta	0,00	0,00	4,64	0,00	0,49	1,03
Piri-piri	0,00	0,00	0,00	0,00	0,00	0,00
Quiabo	11,00	0,00	0,00	0,00	25,07	10,90
Repolho	0,00	0,00	3,32	0,00	4,22	3,47
Tomate	2,75	0,00	10,19	0,00	10,67	12,43
Distribuição por província (%)						
Abóbora	1,10	0,43	1,02	0,00	44,23	12,35
Alface	0,00	0,00	2,32	0,00	4,27	2,14
Alho	0,00	0,00	3,92	0,00	19,86	6,78
Batata Reno	2,63	0,00	2,63	0,00	85,63	4,84
Beringela	0,00	0,00	0,00	0,00	0,00	0,00
Cebola	0,00	0,98	4,03	0,00	29,70	9,25
Cenoura	0,00	0,00	5,77	0,00	25,91	11,66
Couve	0,43	0,00	4,43	0,00	34,58	12,11
Ervilha	0,00	0,00	0,00	0,00	31,69	0,00
Gergelim	6,44	8,06	23,24	0,00	8,67	34,91
Inhame	0,00	0,00	9,36	0,00	0,00	90,64
Melância	0,00	0,00	0,58	0,00	46,04	14,51
Outras Leguminosas	0,00	0,00	0,00	0,00	46,43	25,11
Outros Feijões	2,54	6,21	8,18	0,00	48,17	0,00
Pepino	1,51	0,00	1,15	0,00	73,02	14,72
Pimenta	0,00	0,00	22,38	0,00	16,55	11,70
Piri-piri	-	-	-	-	-	-
Quiabo	1,07	0,00	0,00	0,00	74,05	10,77
Repolho	0,00	0,00	5,60	0,00	50,09	13,78
Tomate	0,32	0,00	5,09	0,00	37,53	14,61

a) Distribuição em relação ao número de médias explorações por província, quadro 1

(Continuação)

Quadro 19 - Número de médias explorações com hortícolas por província

	Sofala	Inhambane	Gaza	Maputo	Total
Culturas hortícolas					
Abóbora	142	53	1 141	265	3 966
Aiface		41	151	70	288
Alho	17	28	95	48	270
Batata Reno			14	8	507
Beringela				2	2
Cebola	9	56	209	127	716
Cenoura		7	6	17	53
Couve	35	37	187	95	732
Ervilha			21	4	36
Gergelim	36	4	6		245
Inhame					71
Melância	73	5	302	64	1 144
Outras Leguminosas		3	4		25
Outros Feijões		4	33	11	137
Pepino	108		4	7	1 238
Pimenta			14	37	102
Piri-piri					-
Quiabo	47		44	75	1 176
Repolho	2	14	25	48	293
Tomate	35	62	230	92	988
Distribuição por cultura (%) a)					
Abóbora	28,11	5,18	44,85	43,26	38,96
Aiface	0,00	4,05	5,94	10,64	2,83
Alho	3,45	2,70	3,74	7,22	2,66
Batata Reno	0,00	0,00	0,54	1,20	4,98
Beringela	0,00	0,00	0,00	0,37	0,02
Cebola	1,72	5,44	8,24	19,36	7,03
Cenoura	0,00	0,71	0,24	2,53	0,52
Couve	6,90	3,66	7,37	14,43	7,19
Ervilha	0,00	0,00	0,81	0,60	0,35
Gergelim	7,23	0,37	0,22	0,00	2,41
Inhame	0,00	0,00	0,00	0,00	0,70
Melância	14,53	0,52	11,89	9,65	11,24
Outras Leguminosas	0,00	0,32	0,15	0,00	0,24
Outros Feijões	0,00	0,35	1,31	1,66	1,35
Pepino	21,36	0,00	0,15	1,12	12,16
Pimenta	0,00	0,00	0,54	5,60	1,01
Piri-piri	0,00	0,00	0,00	0,00	0,00
Quiabo	9,40	0,00	1,72	11,36	11,56
Repolho	0,35	1,42	0,99	7,29	2,88
Tomate	6,90	6,09	9,05	14,01	9,71
Distribuição por província (%)					
Abóbora	3,58	1,33	28,77	7,18	100,00
Aiface	0,00	14,38	52,54	24,35	100,00
Alho	6,44	10,19	35,23	17,58	100,00
Batata Reno	0,00	0,00	2,71	1,56	100,00
Beringela	0,00	0,00	0,00	100,00	100,00
Cebola	1,22	7,76	29,26	17,80	100,00
Cenoura	0,00	13,66	11,49	31,51	100,00
Couve	4,76	5,10	25,61	12,97	100,00
Ervilha	0,00	0,00	57,35	10,97	100,00
Gergelim	14,87	1,54	2,27	0,00	100,00
Inhame	0,00	0,00	0,00	0,00	100,00
Melância	6,41	0,46	26,44	5,55	100,00
Outras Leguminosas	0,00	13,44	15,03	0,00	100,00
Outros Feijões	0,00	2,60	24,33	7,97	100,00
Pepino	8,71	0,00	0,30	0,59	100,00
Pimenta	0,00	0,00	13,44	35,95	100,00
Piri-piri	-	-	-	-	-
Quiabo	4,03	0,00	3,71	6,36	100,00
Repolho	0,60	4,94	8,60	16,39	100,00
Tomate	3,52	6,29	23,30	9,33	100,00

a) Distribuição em relação ao número de médias explorações por província, quadro 1

Quadro 20 - Número de grandes explorações com hortícolas por província

	Niassa	C. Delgado	Nampula	Zambézia	Tete	Manica
Culturas hortícolas						
Abóbora					10	
Alface	1		2	3	1	3
Alho	1					3
Batata Reno			1			8
Beringela						
Cebola			4	3	3	9
Cenoura				2		1
Couve			3	2	3	8
Ervilha						
Gergelim	1					5
Inhame						1
Melância					11	2
Outras Leguminosas				1	1	
Outros Feijões						
Pepino					16	1
Pimenta			1			6
Piri-piri						
Quiabo					15	1
Repolho	1	3		3	1	8
Tomate	1	4		2	4	19
Distribuição por cultura (%) a)						
Abóbora	0,00	0,00	0,00	0,00	20,00	0,00
Alface	0,00	4,55	6,67	9,38	2,00	3,61
Alho	0,00	4,55	0,00	0,00	0,00	3,61
Batata Reno	0,00	0,00	3,33	0,00	0,00	9,64
Beringela	0,00	0,00	0,00	0,00	0,00	0,00
Cebola	0,00	0,00	13,33	9,38	6,00	10,84
Cenoura	0,00	0,00	0,00	6,25	0,00	1,20
Couve	0,00	0,00	10,00	6,25	6,00	9,64
Ervilha	0,00	0,00	0,00	0,00	0,00	0,00
Gergelim	0,00	4,55	0,00	0,00	0,00	6,02
Inhame	0,00	0,00	0,00	0,00	0,00	1,20
Melância	0,00	0,00	0,00	0,00	22,00	2,41
Outras Leguminosas	0,00	0,00	0,00	3,13	2,00	0,00
Outros Feijões	0,00	0,00	0,00	0,00	0,00	0,00
Pepino	0,00	0,00	0,00	0,00	32,00	1,20
Pimenta	0,00	0,00	3,33	0,00	0,00	7,23
Piri-piri	0,00	0,00	0,00	0,00	0,00	0,00
Quiabo	0,00	0,00	0,00	0,00	30,00	1,20
Repolho	0,00	4,55	10,00	9,38	2,00	9,64
Tomate	0,00	4,55	13,33	6,25	8,00	22,89
Distribuição por província (%)						
Abóbora	0,00	0,00	0,00	0,00	34,48	0,00
Alface	0,00	3,70	7,41	11,11	3,70	11,11
Alho	0,00	7,69	0,00	0,00	0,00	23,08
Batata Reno	0,00	0,00	7,14	0,00	0,00	57,14
Beringela	0,00	0,00	0,00	0,00	0,00	0,00
Cebola	0,00	0,00	5,97	4,48	4,48	13,43
Cenoura	0,00	0,00	0,00	13,33	0,00	6,67
Couve	0,00	0,00	6,67	4,44	6,67	17,78
Ervilha	0,00	0,00	0,00	0,00	0,00	0,00
Gergelim	0,00	16,67	0,00	0,00	0,00	83,33
Inhame	0,00	0,00	0,00	0,00	0,00	100,00
Melância	0,00	0,00	0,00	0,00	52,38	9,52
Outras Leguminosas	0,00	0,00	0,00	12,50	12,50	0,00
Outros Feijões	0,00	0,00	0,00	0,00	0,00	0,00
Pepino	0,00	0,00	0,00	0,00	76,19	4,76
Pimenta	0,00	0,00	2,86	0,00	0,00	17,14
Piri-piri	-	-	-	-	-	-
Quiabo	0,00	0,00	0,00	0,00	75,00	5,00
Repolho	0,00	2,13	6,38	6,38	2,13	17,02
Tomate	0,00	1,11	4,44	2,22	4,44	21,11

a) Distribuição em relação ao número de grandes explorações por província, quadro 1

Quadro 20 - Número de grandes explorações com hortícolas por província

	Sofala	Inhambane	Gaza	Maputo	Total
Culturas hortícolas					
Abóbora			6	13	29
Alface	1		5	11	27
Alho			4	5	13
Batata Reno			1	4	14
Beringela				5	5
Cebola	1		24	23	67
Cenoura			1	11	15
Couve	1		10	18	45
Ervilha			1	1	2
Gergelim					6
Inhame					1
Melância			2	6	21
Outras Leguminosas			3	3	8
Outros Feijões				5	5
Pepino				4	21
Pimenta			5	23	35
Piri-piri					0
Quiabo				4	20
Repolho	1		8	22	47
Tomate	1		34	25	90
Distribuição por cultura (%) a)					
Abóbora	0,00	0,00	7,50	14,94	6,76
Alface	3,70	0,00	6,25	12,64	6,29
Alho	0,00	0,00	5,00	5,75	3,03
Batata Reno	0,00	0,00	1,25	4,60	3,26
Beringela	0,00	0,00	0,00	5,75	1,17
Cebola	3,70	0,00	30,00	26,44	15,62
Cenoura	0,00	0,00	1,25	12,64	3,50
Couve	3,70	0,00	12,50	20,69	10,49
Ervilha	0,00	0,00	1,25	1,15	0,47
Gergelim	0,00	0,00	0,00	0,00	1,40
Inhame	0,00	0,00	0,00	0,00	0,23
Melância	0,00	0,00	2,50	6,90	4,90
Outras Leguminosas	0,00	0,00	3,75	3,45	1,86
Outros Feijões	0,00	0,00	0,00	5,75	1,17
Pepino	0,00	0,00	0,00	4,60	4,90
Pimenta	0,00	0,00	6,25	26,44	8,16
Piri-piri	0,00	0,00	0,00	0,00	0,00
Quiabo	0,00	0,00	0,00	4,60	4,66
Repolho	3,70	0,00	10,00	25,29	10,96
Tomate	3,70	0,00	42,50	28,74	20,98
Distribuição por província (%)					
Abóbora	0,00	0,00	20,69	44,83	100,00
Alface	3,70	0,00	18,52	40,74	100,00
Alho	0,00	0,00	30,77	38,46	100,00
Batata Reno	0,00	0,00	7,14	28,57	100,00
Beringela	0,00	0,00	0,00	100,00	100,00
Cebola	1,49	0,00	35,82	34,33	100,00
Cenoura	0,00	0,00	6,67	73,33	100,00
Couve	2,22	0,00	22,22	40,00	100,00
Ervilha	0,00	0,00	50,00	50,00	100,00
Gergelim	0,00	0,00	0,00	0,00	100,00
Inhame	0,00	0,00	0,00	0,00	100,00
Melância	0,00	0,00	9,52	28,57	100,00
Outras Leguminosas	0,00	0,00	37,50	37,50	100,00
Outros Feijões	0,00	0,00	0,00	100,00	100,00
Pepino	0,00	0,00	0,00	19,05	100,00
Pimenta	0,00	0,00	14,29	65,71	100,00
Piri-piri	-	-	-	-	-
Quiabo	0,00	0,00	0,00	20,00	100,00
Repolho	2,13	0,00	17,02	46,81	100,00
Tomate	1,11	0,00	37,78	27,78	100,00

a) Distribuição em relação ao número de grandes explorações por província, quadro 1

Quadro 21 - Área com hortícolas

	Pequenas	Médias	Grandes	Total
Culturas (ha)	193 528	5 877	1 522	200 927
Abóbora	84 882	2 242	16	87 140
Alface	2 406	104	18	2 528
Alho	1 030	75	30	1 135
Batata Reno	6 016	331	81	6 428
Beringela	101		4	106
Cebola	4 544	315	227	5 086
Cenoura	155	12	18	185
Couve	4 744	255	63	5 061
Ervilha	1 168	15	5	1 189
Gergelim	14 614	274	81	14 969
Inhame	2 028	46		2 074
Melancia	14 450	467	11	14 929
Outras Leguminosas	716	20	46	783
Outros Feijões	4 700	44	3	4 747
Pepino	23 957	440	12	24 410
Pimenta	1 608	76	65	1 750
Piri-piri	58	-	1	59
Quiabo	15 249	442	12	15 702
Repolho	1 938	188	152	2 278
Tomate	9 160	532	676	10 368
Distribuição por cultura (%)	100,00	100,00	100,00	100,00
Abóbora	43,86	38,15	1,05	43,37
Alface	1,24	1,77	1,19	1,26
Alho	0,53	1,27	1,98	0,57
Batata Reno	3,11	5,63	5,34	3,20
Beringela	0,05	0,00	0,26	0,05
Cebola	2,35	5,36	14,90	2,53
Cenoura	0,08	0,20	1,19	0,09
Couve	2,45	4,33	4,13	2,52
Ervilha	0,60	0,26	0,33	0,59
Gergelim	7,55	4,67	5,32	7,45
Inhame	1,05	0,78	0,01	1,03
Melancia	7,47	7,94	0,75	7,43
Outras Leguminosas	0,37	0,34	3,05	0,39
Outros Feijões	2,43	0,74	0,23	2,36
Pepino	12,38	7,49	0,79	12,15
Pimenta	0,83	1,29	4,30	0,87
Piri-piri	0,03	0,00	0,03	0,03
Quiabo	7,88	7,52	0,76	7,81
Repolho	1,00	3,20	10,01	1,13
Tomate	4,73	9,05	44,40	5,16
Distribuição por tipo (%)	96,32	2,92	0,76	100,00
Abóbora	97,41	2,57	0,02	100,00
Alface	95,17	4,11	0,71	100,00
Alho	90,76	6,58	2,66	100,00
Batata Reno	93,59	5,15	1,26	100,00
Beringela	96,09	0,12	3,79	100,00
Cebola	89,35	6,19	4,46	100,00
Cenoura	83,92	6,31	9,77	100,00
Couve	93,73	5,03	1,24	100,00
Ervilha	98,28	1,30	0,42	100,00
Gergelim	97,63	1,83	0,54	100,00
Inhame	97,78	2,22	0,00	100,00
Melancia	96,80	3,13	0,08	100,00
Outras Leguminosas	91,55	2,52	5,94	100,00
Outros Feijões	99,01	0,92	0,07	100,00
Pepino	98,15	1,80	0,05	100,00
Pimenta	91,92	4,34	3,74	100,00
Piri-piri	99,15	0,00	0,85	100,00
Quiabo	97,11	2,81	0,07	100,00
Repolho	85,07	8,24	6,69	100,00
Tomate	88,35	5,13	6,52	100,00

Quadro 22 - Área com hortícolas por província

	Niassa	C. Deigado	Nampula	Zambézia	Yate	Manica
Culturas hortícolas (ha)	15 492	10 954	17 878	7 099	58 638	36 480
Abóbora	8 230	4 023	3 170	3 438	24 423	15 979
Alface	26	-	46	10	260	71
Alho	-	-	69	82	122	197
Batata Reno	1 847	-	31	82	4 268	107
Beringela	-	58	-	19	-	16
Cebola	-	3	793	175	876	535
Cenoura	-	-	21	-	69	7
Couve	105	39	292	57	1 486	456
Ervilha	244	57	713	37	69	-
Gergelim	305	3 535	6 443	518	641	1 595
Inhame	118	149	99	162	10	1 461
Melancia	120	965	252	42	4 668	4 029
Outras Leguminosas	42	117	108	12	140	7
Outros Feijões	292	395	2 797	316	348	15
Pepino	1 700	1 290	1 266	1 283	8 950	6 264
Pimenta	82	10	482	82	508	416
Piri-piri	-	-	-	58	-	-
Quiabo	1 971	55	207	217	7 883	3 372
Repolho	-	-	201	43	1 146	491
Tomate	411	255	888	464	2 772	1 463
Distribuição por cultura (%)	100,00	100,00	100,00	100,00	100,00	100,00
Abóbora	53,13	36,73	17,73	48,42	41,65	43,80
Alface	0,17	0,00	0,26	0,15	0,44	0,19
Alho	-	0,00	0,39	1,15	0,21	0,54
Batata Reno	11,92	-	0,17	1,15	7,28	0,29
Beringela	-	0,53	-	0,27	-	0,04
Cebola	-	0,03	4,43	2,47	1,49	1,47
Cenoura	-	-	0,12	0,00	0,12	0,02
Couve	0,68	0,36	1,63	0,80	2,53	1,25
Ervilha	1,57	0,52	3,99	0,53	0,12	-
Gergelim	1,97	32,28	36,04	7,30	1,09	4,37
Inhame	0,76	1,36	0,55	2,29	0,02	4,00
Melancia	0,77	8,81	1,41	0,59	7,96	11,05
Outras Leguminosas	0,27	1,07	0,61	0,17	0,24	0,02
Outros Feijões	1,88	3,61	15,65	4,46	0,59	0,04
Pepino	10,97	11,78	7,08	18,07	15,26	17,17
Pimenta	0,53	0,09	2,70	1,15	0,87	1,14
Piri-piri	-	-	-	0,82	-	-
Quiabo	12,72	0,51	1,16	3,06	13,44	9,24
Repolho	-	0,00	1,13	0,61	1,95	1,35
Tomate	2,65	2,33	4,97	6,54	4,73	4,01
Distribuição por província (%)	7,71	5,45	8,90	3,53	29,18	18,16
Abóbora	9,44	4,62	3,64	3,94	28,03	18,34
Alface	1,05	0,01	1,82	0,41	10,30	2,79
Alho	-	0,02	6,08	7,19	10,71	17,35
Batata Reno	28,73	-	0,48	1,27	68,39	1,67
Beringela	-	55,09	-	18,17	-	15,51
Cebola	-	0,06	15,59	3,44	17,22	10,51
Cenoura	-	-	11,40	0,11	37,30	3,81
Couve	2,07	0,77	5,77	1,12	29,36	9,01
Ervilha	20,49	4,76	60,01	3,14	5,82	-
Gergelim	2,04	23,62	43,04	3,46	4,28	10,65
Inhame	5,70	7,19	4,75	7,83	0,49	70,42
Melancia	0,80	6,47	1,69	0,28	31,27	26,99
Outras Leguminosas	5,33	15,00	13,84	1,50	17,86	0,95
Outros Feijões	6,15	8,32	58,92	6,67	7,33	0,32
Pepino	6,96	5,28	5,19	5,26	36,67	25,66
Pimenta	4,66	0,59	27,57	4,68	29,03	23,77
Piri-piri	-	-	-	100,00	-	-
Quiabo	12,55	0,35	1,32	1,38	50,20	21,48
Repolho	-	0,01	8,83	1,91	50,30	21,55
Tomate	3,96	2,46	8,56	4,48	26,73	14,11

Quadro 22 - Área com hortícolas por província

	Sofala	Inhambane	Gaza	Maputo	Total
Culturas hortícolas (ha)	15 607	6 062	24 424	8 294	200 927
Abóbora	6 106	2 678	14 251	4 842	87 141
Alface	30	540	1 275	268	2 528
Alho	20	226	283	137	1 135
Batata Reno	6	-	9	78	6 428
Beringela	-	-	-	12	106
Cebola	104	476	1 493	631	5 086
Cenoura	-	2	46	40	185
Couve	84	738	1 268	538	5 061
Ervilha	-	-	56	12	1 189
Gergelim	1 782	119	1	29	14 969
Inhame	64	-	10	1	2 074
Melancia	2 548	245	1 815	245	14 929
Outras Leguminosas	11	111	217	18	783
Outros Feijões	33	23	523	5	4 747
Pepino	3 524	13	48	72	24 410
Pimenta	3	15	28	124	1 750
Piri-piri	-	-	-	-	58
Quiabo	1 032	-	670	296	15 702
Repolho	17	34	89	257	2 278
Tomate	242	843	2 340	690	10 368
Distribuição por cultura (%)	100,00	100,00	100,00	100,00	100,00
Abóbora	39,13	44,18	58,35	58,38	43,37
Alface	0,19	8,91	5,22	3,23	1,26
Alho	0,13	3,72	1,16	1,66	0,57
Batata Reno	0,04	0,00	0,04	0,94	3,20
Beringela	0,00	0,00	0,00	0,14	0,05
Cebola	0,67	7,85	6,11	7,61	2,53
Cenoura	0,00	0,03	0,19	0,48	0,09
Couve	0,54	12,17	5,19	6,49	2,52
Ervilha	0,00	0,00	0,23	0,15	0,59
Gergelim	11,42	1,96	0,01	0,35	7,45
Inhame	0,41	0,00	0,04	0,01	1,03
Melancia	16,33	4,03	7,43	2,95	7,43
Outras Leguminosas	0,07	1,82	0,89	0,21	0,39
Outros Feijões	0,21	0,38	2,14	0,06	2,36
Pepino	22,58	0,22	0,20	0,87	12,15
Pimenta	0,02	0,25	0,12	1,49	0,87
Piri-piri	0,00	0,00	0,00	0,00	0,03
Quiabo	6,61	0,00	2,74	3,56	7,81
Repolho	0,11	0,56	0,36	3,09	1,13
Tomate	1,55	13,91	9,58	8,32	5,16
Distribuição por província (%)	7,77	3,02	12,16	4,13	100,00
Abóbora	7,01	3,07	16,35	5,56	100,00
Alface	1,20	21,36	50,44	10,61	100,00
Alho	1,72	19,87	24,95	12,09	100,00
Batata Reno	0,10	0,00	0,14	1,22	100,00
Beringela	0,00	0,00	0,00	11,23	100,00
Cebola	2,05	9,36	29,36	12,40	100,00
Cenoura	0,00	0,90	25,05	21,45	100,00
Couve	1,66	14,57	25,04	10,63	100,00
Ervilha	0,00	0,00	4,74	1,03	100,00
Gergelim	11,91	0,80	0,01	0,19	100,00
Inhame	3,08	0,00	0,48	0,06	100,00
Melancia	17,07	1,64	12,16	1,64	100,00
Outras Leguminosas	1,45	14,13	27,67	2,28	100,00
Outros Feijões	0,70	0,48	11,02	0,10	100,00
Pepino	14,44	0,05	0,20	0,29	100,00
Pimenta	0,17	0,85	1,62	7,07	100,00
Piri-piri	0,00	0,00	0,00	0,00	100,00
Quiabo	6,57	0,00	4,27	1,88	100,00
Repolho	0,73	1,49	3,91	11,27	100,00
Tomate	2,33	8,13	22,57	6,66	100,00

Quadro 23 - Área com hortícolas nas pequenas explorações por província

	Niassa	C. Delgado	Nampula	Zambézia	Tete	Manica
Culturas hortícolas (ha)	15 465	10 854	17 572	7 089	56 615	35 244
Abóbora	8 219	4 012	3 145	3 438	23 671	15 655
Alface	26		45	10	259	65
Alho			58	82	108	181
Batata Reno	1 844		21	82	4 023	22
Beringela		58		19		16
Cebola			754	173	828	469
Cenoura			21		67	5
Couve	104	39	272	56	1 442	386
Ervilha	244	57	713	37	66	
Gergelim	303	3 452	6 332	518	637	1 491
Inhame	118	149	95	162	10	1 418
Melancia	120	965	245	42	4 511	3 938
Outras Leguminosas	42	117	108	10	132	
Outros Feijões	290	394	2 785	316	333	15
Pepino	1 695	1 290	1 255	1 283	8 672	6 167
Pimenta	82	10	465	82	491	399
Piri-piri				58		
Quiabo	1 968	55	207	217	7 596	3 296
Repolho			190	41	1 109	415
Tomate	411	255	860	462	2 661	1 304
Distribuição por hortícola (%)	100,00	100,00	100,00	100,00	100,00	100,00
Abóbora	53,14	36,96	17,90	48,49	41,81	44,42
Alface	0,17	-	0,26	0,14	0,46	0,18
Alho	-	-	0,33	1,15	0,19	0,51
Batata Reno	11,92	-	0,12	1,15	7,11	0,06
Beringela	-	0,54	-	0,27	-	0,05
Cebola	-	-	4,29	2,44	1,46	1,33
Cenoura	-	-	0,12	-	0,12	0,02
Couve	0,67	0,36	1,55	0,79	2,55	1,10
Ervilha	1,57	0,52	4,06	0,53	0,12	-
Gergelim	1,96	31,81	36,04	7,31	1,12	4,23
Inhame	0,76	1,37	0,54	2,29	0,02	4,02
Melancia	0,77	8,89	1,39	0,59	7,97	11,17
Outras Leguminosas	0,27	1,08	0,62	0,14	0,23	-
Outros Feijões	1,88	3,63	15,85	4,46	0,59	0,04
Pepino	10,96	11,88	7,14	18,10	15,32	17,50
Pimenta	0,53	0,09	2,65	1,15	0,87	1,13
Piri-piri	-	0,00	-	0,82	-	-
Quiabo	12,72	0,51	1,18	3,06	13,42	9,35
Repolho	-	-	1,08	0,58	1,96	1,18
Tomate	2,66	2,35	4,89	6,52	4,70	3,70
Distribuição por província (%)	7,99	5,61	9,08	3,66	29,25	18,21
Abóbora	9,68	4,73	3,70	4,05	27,89	18,44
Alface	1,10	-	1,89	0,42	10,76	2,69
Alho	-	-	5,67	7,93	10,52	17,55
Batata Reno	30,65	-	0,34	1,36	66,87	0,37
Beringela	-	57,33	-	18,91	-	16,14
Cebola	-	-	16,60	3,80	18,23	10,32
Cenoura	-	-	13,32	-	43,17	3,40
Couve	2,20	0,82	5,72	1,19	30,40	8,14
Ervilha	20,85	4,85	61,07	3,20	5,66	-
Gergelim	2,07	23,62	43,33	3,55	4,36	10,20
Inhame	5,83	7,36	4,68	8,01	0,50	69,92
Melancia	0,83	6,68	1,70	0,29	31,22	27,25
Outras Leguminosas	5,82	16,39	15,12	1,36	18,36	-
Outros Feijões	6,18	8,38	59,25	6,73	7,07	0,32
Pepino	7,08	5,38	5,24	5,36	36,20	25,74
Pimenta	5,07	0,64	28,91	5,09	30,56	24,84
Piri-piri	-	-	-	100,00	-	-
Quiabo	12,90	0,36	1,36	1,42	49,81	21,62
Repolho	-	-	9,81	2,13	57,21	21,43
Tomate	4,48	2,78	9,39	5,05	29,05	14,23

Quadro 23 - Área com hortícolas nas pequenas explorações por província

	Sofala	Inhambane	Gaza	Maputo	Total
Culturas hortícolas (ha)	15 378	5 931	22 317	7 063	193 528
Abóbora	6 031	2 650	13 519	4 543	84 882
Alface	30	522	1 217	231	2 406
Alho	18	217	253	113	1 030
Batata Reno	6		7	12	6 016
Beringela				8	101
Cebola	103	456	1 252	508	4 544
Cenoura		1	43	18	155
Couve	78	726	1 162	478	4 744
Ervilha			51		1 168
Gergelim	1 738	113		29	14 614
Inhame	64		10	1	2 028
Melancia	2 514	242	1 670	204	14 450
Outras Leguminosas	11	110	171	16	716
Outros Feijões	33	23	511		4 700
Pepino	3 483	13	48	52	23 957
Pimenta	3	15	10	51	1 608
Piri-piri					58
Quiabo	1 012		647	251	15 249
Repolho	16	33	19	115	1 938
Tomate	237	809	1 726	436	9 160
Distribuição por hortícola (%)	100,00	100,00	100,00	100,00	100,00
Abóbora	39,22	44,68	60,58	64,32	43,86
Alface	0,20	8,80	5,45	3,27	1,24
Alho	0,12	3,66	1,13	1,60	0,53
Batata Reno	0,04	0,00	0,03	0,16	3,11
Beringela	0,00	0,00	0,00	0,11	0,05
Cebola	0,67	7,69	5,61	7,20	2,35
Cenoura	0,00	0,02	0,19	0,25	0,08
Couve	0,51	12,24	5,21	6,77	2,45
Ervilha	0,00	0,00	0,23	0,00	0,60
Gergelim	11,30	1,91	0,00	0,41	7,55
Inhame	0,42	0,00	0,04	0,02	1,05
Melancia	16,35	4,08	7,48	2,89	7,47
Outras Leguminosas	0,07	1,86	0,76	0,22	0,37
Outros Feijões	0,22	0,38	2,29	0,00	2,43
Pepino	22,65	0,22	0,21	0,74	12,38
Pimenta	0,02	0,25	0,04	0,72	0,83
Piri-piri	0,00	0,00	0,00	0,00	0,03
Quiabo	6,58	0,00	2,90	3,55	7,88
Repolho	0,10	0,56	0,08	1,62	1,00
Tomate	1,54	13,64	7,73	6,17	4,73
Distribuição por província (%)	7,95	3,06	11,53	3,65	100,00
Abóbora	7,11	3,12	15,93	5,35	100,00
Alface	1,25	21,69	50,60	9,60	100,00
Alho	1,74	21,09	24,56	10,95	100,00
Batata Reno	0,10	0,00	0,11	0,19	100,00
Beringela	0,00	0,00	0,00	7,62	100,00
Cebola	2,27	10,03	27,56	11,18	100,00
Cenoura	0,00	0,88	27,90	11,32	100,00
Couve	1,65	15,31	24,50	10,07	100,00
Ervilha	0,00	0,00	4,38	0,00	100,00
Gergelim	11,89	0,78	0,00	0,20	100,00
Inhame	3,15	0,00	0,49	0,06	100,00
Melancia	17,40	1,67	11,56	1,41	100,00
Outras Leguminosas	1,58	15,40	23,80	2,17	100,00
Outros Feijões	0,70	0,48	10,88	0,00	100,00
Pepino	14,54	0,06	0,20	0,22	100,00
Pimenta	0,18	0,93	0,62	3,16	100,00
Piri-piri	0,00	0,00	0,00	0,00	100,00
Quiabo	6,63	0,00	4,24	1,64	100,00
Repolho	0,82	1,70	0,97	5,92	100,00
Tomate	2,59	8,83	18,84	4,76	100,00

Quadro 24 - Área com hortícolas nas médias explorações por província

	Niassa	C. Delgado	Nampula	Zambézia	Tate	Manica
Culturas hortícolas (ha)	26	59	265		1 895	838
Abóbora	11	11	25		749	324
Alface					1	1
Alho			11		13	4
Batata Reno	3		9		245	24
Beringela						
Cebola		3	31		47	30
Cenoura					2	1
Couve			20		43	49
Ervilha					3	
Gergelim	2	43	111		4	63
Inhame			4			42
Melancia			7		155	90
Outras Leguminosas					8	7
Outros Feijões	1	1	12		15	
Pepino	5		10		273	96
Pimenta			15		16	2
Piri-piri						
Quiabo	3				283	75
Repolho			10		37	29
Tomate			26		110	87
Distribuição por hortícola (%)	100,00	100,00	100,00		100,00	100,00
Abóbora	42,66	19,37	9,46		39,51	38,61
Alface	0,00	0,00	0,09		0,07	0,15
Alho	0,00	0,00	3,99		0,69	0,44
Batata Reno	10,78	0,00	3,36		12,92	2,84
Beringela	0,00	0,00	0,00		0,00	0,00
Cebola	0,00	5,60	11,64		2,48	3,56
Cenoura	0,00	0,00	0,15		0,10	0,15
Couve	1,57	0,00	7,58		2,27	5,87
Ervilha	0,00	0,00	0,00		0,16	0,00
Gergelim	9,31	73,31	41,77		0,23	7,50
Inhame	0,00	0,00	1,34		0,00	5,07
Melancia	0,00	0,00	2,60		8,16	10,75
Outras Leguminosas	0,00	0,00	0,00		0,42	0,89
Outros Feijões	5,26	1,72	4,68		0,81	0,00
Pepino	18,16	0,00	3,93		14,39	11,51
Pimenta	0,00	0,00	5,77		0,86	0,25
Quiabo	0,00	0,00	0,00		0,00	0,00
Repolho	12,26	0,00	0,00		14,93	8,97
Tomate	0,00	0,00	3,66		1,95	3,43
Distribuição por província (%)	0,45	1,00	4,51	0,00	32,24	14,26
Abóbora	0,50	0,51	1,12	0,00	33,40	14,43
Alface	0,00	0,00	0,24	0,00	1,28	1,21
Alho	0,00	0,00	14,16	0,00	17,63	4,93
Batata Reno	0,85	0,00	2,69	0,00	74,01	7,20
Beringela	0,00	0,00	0,00	0,00	0,00	0,00
Cebola	0,00	1,05	9,79	0,00	14,94	9,47
Cenoura	0,00	0,00	3,40	0,00	16,89	10,79
Couve	0,16	0,00	7,89	0,00	16,92	19,33
Ervilha	0,00	0,00	0,00	0,00	20,07	0,00
Gergelim	0,89	15,72	40,37	0,00	1,57	22,90
Inhame	0,00	0,00	7,70	0,00	0,00	92,30
Melancia	0,00	0,00	1,48	0,00	33,14	19,30
Outras Leguminosas	0,00	0,00	0,00	0,00	40,49	37,90
Outros Feijões	3,16	2,32	28,44	0,00	35,37	0,00
Pepino	1,08	0,00	2,37	0,00	61,92	21,91
Pimenta	0,00	0,00	20,16	0,00	21,58	2,73
Quiabo						
Repolho	0,73	0,00	0,00	0,00	64,06	17,01
Tomate	0,00	0,00	5,16	0,00	19,69	15,29

Quadro 24 - Área com hortícolas nas médias explorações por província

	Sofala	Inhambane	Gaza	Maputo	Total
Culturas hortícolas (ha)	223	97	1 259	682	5 877
Abóbora	75	29	729	289	2 242
Alface		18	52	31	104
Alho	2	8	27	11	75
Batata Reno			2	48	331
Beringela					
Cebola	1	20	118	65	315
Cenoura			2	6	12
Couve	5	11	90	35	255
Ervilha			4	8	15
Gergelim	44	6	1		274
Inhame					46
Melancia	34	3	143	34	467
Outras Leguminosas			4		20
Outros Feijões			12	1	44
Pepino	42			14	440
Pimenta			14	28	76
Piri-piri					-
Quiabo	20		23	38	442
Repolho		1	36	75	188
Tomate	4	34	141	130	532
Distribuição por hortícola (%)	100,00	100,00	100,00	100,00	100,00
Abóbora	33,72	29,59	57,93	42,30	38,15
Alface	-	18,77	4,12	4,55	1,77
Alho	0,70	8,62	2,13	1,54	1,27
Batata Reno	-	-	0,17	7,07	5,63
Beringela	-	-	-	0,02	0,00
Cebola	0,23	20,68	9,40	9,54	5,36
Cenoura	-	0,31	0,16	0,84	0,20
Couve	2,44	11,82	7,16	5,08	4,33
Ervilha	-	-	0,33	1,20	0,26
Gergelim	19,64	5,82	0,11	-	4,67
Inhame	-	0,00	-	-	0,78
Melancia	15,43	2,86	11,40	5,04	7,94
Outras Leguminosas	-	0,28	0,32	-	0,34
Outros Feijões	-	0,15	0,95	0,18	0,74
Pepino	18,70	-	0,03	2,04	7,49
Pimenta	-	-	1,11	4,12	1,29
Quiabo	-	-	-	-	0,00
Repolho	9,00	-	1,80	5,51	7,52
Tomate	0,14	1,09	2,88	10,97	3,20
Distribuição por província (%)	3,80	1,65	21,42	11,61	100,00
Abóbora	3,36	1,28	32,53	12,87	100,00
Alface	-	17,52	49,87	29,87	100,00
Alho	2,10	11,19	35,00	14,10	100,00
Batata Reno	-	-	0,66	14,59	100,00
Beringela	-	-	-	100,00	100,00
Cebola	0,17	6,37	37,55	20,66	100,00
Cenoura	-	2,58	17,33	49,01	100,00
Couve	2,14	4,50	35,42	13,63	100,00
Ervilha	-	-	27,01	52,92	100,00
Gergelim	15,99	2,06	0,51	-	100,00
Inhame	-	-	-	-	100,00
Melancia	7,38	0,60	30,73	7,37	100,00
Outras Leguminosas	-	1,35	20,26	-	100,00
Outros Feijões	-	0,34	27,58	2,79	100,00
Pepino	9,49	-	0,09	3,15	100,00
Pimenta	-	-	18,47	37,07	100,00
Quiabo	-	-	-	-	100,00
Repolho	4,55	-	5,13	8,51	100,00
Tomate	0,16	0,56	19,28	39,85	100,00

Quadro 25 - Área com hortícolas nas grandes explorações por província

	Niassa	C. Delgado	Nampula	Zambézia	Tete	Manica
Culturas hortícolas (ha)	0,00	41,00	15,35	9,50	17,77	311,85
Abóbora					3,15	
Alface		0,25	0,35	0,45	0,05	4,50
Alho		0,25				12,50
Batata Reno			1,50			61,00
Beringela						
Cebola			7,45	2,20	0,55	36,10
Cenoura				0,20		0,50
Couve			0,55	0,35	0,70	20,30
Ervilha						
Gergelim		40,00				41,00
Inhame						0,10
Melancia					2,60	1,50
Outras Leguminosas				2,00	0,20	
Outros Feijões						
Pepino					5,72	0,50
Pimenta			2,00			14,30
Piri-piri						
Quiabo					3,50	0,50
Repolho		0,25	1,35	2,20	0,25	47,00
Tomate		0,25	2,15	2,10	1,05	72,05
Distribuição por hortícola (%)	100,00	100,00	100,00	100,00	100,00	100,00
Abóbora	0,00	0,00	0,00	0,00	17,73	0,00
Alface	0,61	2,28	4,74	0,28	1,44	4,01
Alho	0,61	0,00	0,00	0,00	0,00	4,01
Batata Reno	0,00	9,77	0,00	0,00	0,00	19,56
Beringela	0,00	0,00	0,00	0,00	0,00	0,00
Cebola	0,00	48,53	23,16	3,10	11,58	0,16
Cenoura	0,00	0,00	2,11	0,00	0,16	0,51
Couve	0,00	3,58	3,68	3,94	6,51	0,00
Ervilha	0,00	0,00	0,00	0,00	0,00	0,00
Gergelim	97,56	0,00	0,00	0,00	0,00	13,15
Inhame	0,00	0,00	0,00	0,00	0,00	0,03
Melancia	0,00	0,00	0,00	0,00	14,63	0,48
Outras Leguminosas	0,00	0,00	21,05	1,13	0,00	0,00
Outros Feijões	0,00	0,00	0,00	0,00	0,00	0,00
Pepino	0,00	0,00	0,00	0,00	32,19	0,16
Pimenta	0,00	13,03	0,00	0,00	0,00	4,59
Piri-piri	0,00	0,00	0,00	0,00	0,00	0,00
Quiabo	0,00	0,00	0,00	0,00	19,70	0,16
Repolho	0,61	8,79	23,16	1,41	15,07	0,61
Tomate	0,61	14,01	22,11	5,91	23,10	
Distribuição por província (%)	0,00	2,69	1,01	0,62	1,17	20,49
Abóbora	0,00	0,00	0,00	0,00	19,09	0,00
Alface	0,00	1,38	1,94	2,49	0,28	24,92
Alho	0,00	0,83	0,00	0,00	0,00	41,45
Batata Reno	0,00	0,00	1,85	0,00	0,00	75,08
Beringela	0,00	0,00	0,00	0,00	0,00	0,00
Cebola	0,00	0,00	3,28	0,97	0,24	15,92
Cenoura	0,00	0,00	0,00	1,10	0,00	2,76
Couve	0,00	0,00	0,87	0,56	1,11	32,29
Ervilha	0,00	0,00	0,00	0,00	0,00	0,00
Gergelim	0,00	49,38	0,00	0,00	0,00	50,62
Inhame	0,00	0,00	0,00	0,00	0,00	100,00
Melancia	0,00	0,00	0,00	0,00	22,91	13,22
Outras Leguminosas	0,00	0,00	0,00	4,31	0,43	0,00
Outros Feijões	0,00	0,00	0,00	0,00	0,00	0,00
Pepino	0,00	0,00	0,00	0,00	47,79	4,18
Pimenta	0,00	0,00	3,06	0,00	0,00	21,86
Piri-piri	0,00	0,00	0,00	0,00	0,00	0,00
Quiabo	0,00	0,00	0,00	0,00	30,43	4,35
Repolho	0,00	0,16	0,89	1,44	0,16	30,84
Tomate	0,00	0,04	0,32	0,31	0,16	10,66

Quadro 25 - Área com hortícolas nas grandes explorações por província

	Sofala	Inhambane	Gaza	Maputo	Total
Culturas hortícolas (ha)	2,00	0,00	706,81	418,05	1522,33
Abóbora			2,85	10,50	16,50
Alface	0,25		5,91	6,30	18,06
Alho			3,41	14,00	30,16
Batata Reno			0,25	18,50	81,25
Beringela				4,00	4,00
Cebola	0,25		122,66	57,61	226,82
Cenoura			1,00	16,41	18,11
Couve	0,25		15,16	25,55	62,86
Ervilha			1,00	4,00	5,00
Gergelim					81,00
Inhame					0,10
Melancia			1,25	6,00	11,35
Outras Leguminosas			42,00	2,25	46,45
Outros Feijões				3,45	3,45
Pepino				5,75	11,97
Pimenta			4,41	44,71	65,42
Piri-piri					
Quiabo				7,50	11,50
Repolho	0,25		34,00	67,11	152,41
Tomate	1,00		472,91	124,41	675,92
Distribuição por hortícola (%)	100,00		100,00	100,00	100,00
Abóbora	-		0,40	2,51	1,08
Alface	12,50		0,84	1,51	1,19
Alho	-		0,48	3,35	1,98
Batata Reno	-		0,04	4,43	5,34
Beringela	-		-	0,96	0,26
Cebola	12,50		17,35	13,78	14,90
Cenoura	-		0,14	3,93	1,19
Couve	12,50		2,14	6,11	4,13
Ervilha	-		0,14	0,96	0,33
Gergelim	-		-	-	5,32
Inhame	-		-	-	0,01
Melancia	-		0,18	1,44	0,75
Outras Leguminosas	-		5,94	0,54	3,05
Outros Feijões	-		-	0,83	0,23
Pepino	-		-	1,38	0,79
Pimenta	-		0,62	10,69	4,30
Piri-piri	-		-	-	0,00
Quiabo	-		-	1,79	0,76
Repolho	12,50		4,81	16,05	10,01
Tomate	50,00		66,91	29,76	44,40
Distribuição por província (%)	0,13	-	46,43	27,46	100,00
Abóbora	-	-	17,27	63,64	100,00
Alface	1,38	-	32,72	34,88	100,00
Alho	-	-	11,31	48,42	100,00
Batata Reno	-	-	0,31	22,77	100,00
Beringela	-	-	-	100,00	100,00
Cebola	0,11	-	54,08	25,40	100,00
Cenoura	-	-	5,52	90,61	100,00
Couve	0,40	-	24,12	40,65	100,00
Ervilha	-	-	20,00	80,00	100,00
Gergelim	-	-	-	-	100,00
Inhame	-	-	-	-	100,00
Melancia	-	-	11,01	52,86	100,00
Outras Leguminosas	-	-	90,42	4,84	100,00
Outros Feijões	-	-	-	100,00	100,00
Pepino	-	-	-	48,04	100,00
Pimenta	-	-	6,74	68,34	100,00
Piri-piri	-	-	-	-	100,00
Quiabo	-	-	0,00	65,22	100,00
Repolho	0,16	-	22,31	44,03	100,00
Tomate	0,15	-	69,97	18,41	100,00

Quadro 26 - Número de explorações com culturas de rendimento

	Pequenas	Médias	Grandes	Total
Culturas				
Algodão	185 659	551	17	186 227
Cana de Açúcar	70 582	187	9	70 777
Chá <i>tea</i>	99	7		106
Gengibre <i>Ginger</i>	1 621	3	1	1 625
Girassol	22 805	122	26	22 952
Sisal			1	1
Soja	7 971	130	1	8 102
Tabaco	57 244	325	8	57 576
Distribuição por cultura (%) a)				
Algodão	6,08	5,41	3,96	6,08
Cana de Açúcar	2,31	1,83	2,10	2,31
Chá	0,00	0,07	-	0,00
Gengibre	0,05	0,03	0,23	0,05
Girassol	0,75	1,20	6,06	0,75
Sisal	-	-	0,23	0,00
Soja	0,26	1,28	0,23	0,26
Tabaco	1,87	3,19	1,86	1,88
Distribuição por tipo (%)				
Algodão	99,70	0,30	0,01	100,00
Cana de Açúcar	99,72	0,26	0,01	100,00
Chá	93,68	6,32	-	100,00
Gengibre	99,75	0,19	0,06	100,00
Girassol	99,36	0,53	0,11	100,00
Sisal	-	-	100,00	100,00
Soja	98,38	1,61	0,01	100,00
Tabaco	99,42	0,56	0,01	100,00

a) Distribuição em relação ao total das explorações do País, quadro 1

Quadro 27 - Número de explorações com culturas de rendimento por província

	Niassa	C. Delgado	Nampula	Zambézia	Tete	Manica
Culturas de rendimento						
Algodão	4 272	47 407	98 374	9 564	5 052	3 021
Cana de Açúcar	3 973	1 962	23 022	16 389	7 305	6 687
Chá	-	-	-	-	106	-
Gengibre	-	111	583	157	112	3
Girassol	5 018	648	6 010	6 777	444	3 169
Sisal	-	-	1	-	-	-
Soja	360	-	-	1	7 742	-
Tabaco	15 208	-	14 094	2 592	21 431	2 403
Distribuição por cultura (%) a)						
Algodão	2,35	14,49	13,65	1,52	1,90	1,52
Cana de Açúcar	2,18	0,60	3,20	2,60	2,74	3,36
Chá	-	-	-	-	0,04	-
Gengibre	-	0,03	0,08	0,02	0,04	0,00
Girassol	2,76	0,20	0,83	1,08	0,17	1,59
Sisal	-	-	-	-	-	-
Soja	0,20	-	-	0,00	2,91	-
Tabaco	8,36	-	1,96	0,41	8,05	1,21
Distribuição por província (%)						
Algodão	2,29	25,46	52,82	5,14	2,71	1,62
Cana de Açúcar	5,61	2,77	32,53	23,16	10,32	9,45
Chá	-	-	-	-	100,00	-
Gengibre	-	6,86	35,85	9,66	6,92	0,19
Girassol	21,86	2,82	26,18	29,53	1,93	13,81
Sisal	-	-	-	-	-	-
Soja	4,44	-	-	0,01	95,55	-
Tabaco	26,41	-	24,48	4,50	37,22	4,17

a) Distribuição em relação as explorações por província, quadro 1

(Continuação)

Quadro 27 - Número de explorações com culturas de rendimento por província

	Sofala	Inhambane	Gaza	Maputo	Total
Culturas de rendimento					
Algodão	16 936	847	479	275	186 227
Cana de Açúcar	4 191	1 948	3 957	1 335	70 777
Chá	-	-	-	-	106
Gengibre	-	67	-	591	1 625
Girassol	362	161	296	67	22 952
Sisal	-	-	-	-	1
Soja	-	-	-	-	8 102
Tabaco	442	232	805	368	57 576
Distribuição por cultura (%) a)					
Algodão	9,24	0,33	0,22	0,34	6,08
Cana de Açúcar	2,29	0,76	1,81	1,63	2,31
Chá	-	-	-	-	0,00
Gengibre	-	0,03	-	0,72	0,05
Girassol	0,20	0,06	0,13	0,08	0,75
Sisal	-	-	-	-	0,00
Soja	-	-	-	-	0,26
Tabaco	0,24	0,09	0,37	0,45	1,88
Distribuição por província (%)					
Algodão	9,09	0,45	0,26	0,15	100,00
Cana de Açúcar	5,92	2,75	5,60	1,89	100,00
Chá	-	-	-	-	100,00
Gengibre	-	4,14	-	36,38	100,00
Girassol	1,58	0,70	1,29	0,29	100,00
Sisal	-	-	-	-	100,00
Soja	-	-	-	-	100,00
Tabaco	0,77	0,40	1,40	0,64	100,00

a) Distribuição em relação as explorações por província, quadro 1

Quadro 28 - Número de pequenas explorações com culturas de rendimento por província

	Níassa	C. Delgado	Nampuíla	Zambézia	Tete	Manica
Culturas de rendimento						
Algodão	4 272	47 386	98 196	9 563	4 942	2 983
Cana de Açúcar	3 963	1 952	22 998	16 389	7 284	6 653
Chá					99	
Gengibre		111	583	157	112	
Girassol	5 013	643	5 991	6 776	426	3 090
Sisal						
Soja	357				7 614	
Tabaco	15 208		14 076	2 591	21 165	2 371
Distribuição por cultura (%) a)						
Algodão	2,35	14,49	13,64	1,52	1,88	1,51
Cana de Açúcar	2,18	0,60	3,19	2,60	2,77	3,36
Chá	-	-	-	-	0,04	-
Gengibre	-	0,03	0,08	0,02	0,04	-
Girassol	2,76	0,20	0,83	1,08	0,16	1,56
Sisal	-	-	-	-	-	-
Soja	0,20	-	-	-	2,90	-
Tabaco	8,36	-	1,96	0,41	8,06	1,20
Distribuição por província (%)						
Algodão	2,30	25,52	52,89	5,15	2,66	1,61
Cana de Açúcar	5,61	2,77	32,58	23,22	10,32	9,43
Chá	-	-	-	-	100,00	-
Gengibre	-	6,87	35,94	9,69	6,94	-
Girassol	21,98	2,82	26,27	29,71	1,87	13,55
Sisal						
Soja	4,48	-	-	-	95,52	-
Tabaco	26,57	-	24,59	4,53	36,97	4,14

a) Distribuição em relação as pequenas explorações por província, quadro 1

(Continuação)

Quadro 28 - Número de pequenas explorações com culturas de rendimento por província

	Sofala	Inhambane	Gaza	Maputo	Total
Culturas de rendimento					
Algodão <i>cotton</i>	16 752	843	454	268	185 659
Cana de Açúcar	4 153	1 925	3 943	1 321	70 582
Chá <i>tea</i>					99
Gengibre <i>ginger</i>		67		590	1 621
Girassol <i>sunflower</i>	344	161	296	66	22 805
Sisal <i>sisal</i>					-
Soja <i>soya</i>					7 971
Tabaco	442	232	790	368	57 244
Distribuição por cultura (%) a)					
Algodão	9,17	0,33	0,21	0,33	6,08
Cana de Açúcar	2,27	0,76	1,82	1,63	2,31
Chá	-	-	-	-	0,00
Gengibre	-	0,03	-	0,73	0,05
Girassol	0,19	0,06	0,14	0,08	0,75
Sisal	-	-	-	-	0,00
Soja	-	-	-	-	0,26
Tabaco	0,24	0,09	0,36	0,45	1,87
Distribuição por província (%)					
Algodão	9,02	0,45	0,24	0,14	100,00
Cana de Açúcar	5,88	2,73	5,59	1,87	100,00
Chá	-	-	-	-	100,00
Gengibre	-	4,15	-	36,41	100,00
Girassol	1,51	0,70	1,30	0,29	100,00
Sisal	-	-	-	-	100,00
Soja	-	-	-	-	100,00
Tabaco	0,77	0,41	1,38	0,64	100,00

a) Distribuição em relação as pequenas explorações por província, quadro 1

Quadro 29 - Número de médias explorações com culturas de rendimento por província

	Niassa	C. Delgado	Nampula	Zambézia	Tete	Manica
Culturas de rendimento						
Algodão		18	169		110	35
Cana de Açúcar	9	10	23		20	34
Chá					7	
Gengibre						3
Girassol	5	5	15		18	60
Sisal						
Soja	3				127	
Tabaco			18		266	26
Distribuição por cultura (%) a)						
Algodão	-	11,18	34,22	-	3,16	2,97
Cana de Açúcar	8,25	6,25	4,57	-	0,58	2,95
Chá	-	-	-	-	0,19	-
Gengibre	-	-	-	-	-	0,27
Girassol	4,61	3,37	3,13	-	0,51	5,19
Sisal	-	-	-	-	-	-
Soja	2,38	-	-	-	3,67	-
Tabaco	-	-	3,68	-	7,64	2,24
Distribuição por província (%)						
Algodão	-	3,31	30,64	-	19,96	6,27
Cana de Açúcar	5,08	5,46	12,09	-	10,88	18,34
Chá	-	-	-	-	100,00	-
Gengibre	-	-	-	-	-	100,00
Girassol	4,35	4,51	12,69	-	14,58	49,46
Sisal	-	-	-	-	-	-
Soja	2,10	-	-	-	97,90	-
Tabaco	-	-	5,59	-	81,83	8,01

a) Distribuição em relação as médias explorações por província, quadro 1

(Continuação)

Quadro 29 - Número de médias explorações com culturas de rendimento por província

	Sofala	Inhambane	Gaza	Maputo	Total
Culturas de rendimento					
Algodão	184	3	25	7	551
Cana de Açúcar	35	23	24	8	187
Chá					7
Gengibre					3
Girassol	18				122
Sisal					0
Soja					130
Tabaco			15		325
Distribuição por cultura (%) a)					
Algodão	36,48	0,32	0,99	1,04	5,41
Cana de Açúcar	7,03	2,24	0,93	1,20	1,83
Chá	-	-	-	-	0,07
Gengibre	-	-	-	-	0,03
Girassol	3,48	-	-	-	1,20
Sisal	-	-	-	-	0,00
Soja	-	-	-	-	1,28
Tabaco	-	-	0,58	-	3,19
Distribuição por província (%)					
Algodão	33,42	0,60	4,56	1,24	100,00
Cana de Açúcar	19,01	12,25	12,66	4,23	100,00
Chá	-	-	-	-	100,00
Gengibre	-	-	-	-	100,00
Girassol	14,41	-	-	-	100,00
Sisal	-	-	-	-	100,00
Soja	-	-	-	-	100,00
Tabaco	-	-	4,57	-	100,00

a) Distribuição em relação as médias explorações por província, quadro 1

Quadro 30 - Número de grandes explorações com culturas de rendimento por província

	Niassa	C. Delgado	Nampula	Zambézia	Tete	Manica
Culturas de rendimento						
Algodão		3	9	1		3
Cana de Açúcar			1			
Chá						
Gengibre						
Girassol			4	1		19
Sisal			1			
Soja				1		
Tabaco				1	1	6
Distribuição por cultura (%) a)						
Algodão	-	13,64	30,00	3,13	-	3,61
Cana de Açúcar	-	-	3,33	-	-	-
Chá	-	-	-	-	-	-
Gengibre	-	-	-	-	-	-
Girassol	-	-	13,33	3,13	-	22,89
Sisal	-	-	3,33	-	-	-
Soja	-	-	-	3,13	-	-
Tabaco	-	-	-	3,13	2,00	7,23
Distribuição por província (%)						
Algodão	-	17,65	52,94	5,88	-	17,65
Cana de Açúcar	-	-	11,11	-	-	-
Chá	-	-	-	-	-	-
Gengibre	-	-	-	-	-	-
Girassol	-	-	15,38	3,85	-	73,08
Sisal	-	-	100,00	-	-	-
Soja	-	-	-	100,00	-	-
Tabaco	-	-	-	12,50	12,50	75,00

a) Distribuição em relação as grandes explorações por província, quadro 1

(Continuação)

Quadro 30 - Número de grandes explorações com culturas de rendimento por província

	Sofala	Inhambane	Gaza	Maputo	Total
Culturas de rendimento					
Algodão		1			17
Cana de Açúcar	2			6	9
Chá					0
Gengibre				1	1
Girassol	1			1	26
Sisal					1
Soja					1
Tabaco					8
Distribuição por cultura (%) a)					
Algodão	-	5,88	-	-	3,96
Cana de Açúcar	7,41	-	-	6,90	2,10
Chá	-	-	-	-	0,00
Gengibre	-	-	-	1,15	0,23
Girassol	3,70	-	-	1,15	6,06
Sisal	-	-	-	-	0,23
Soja	-	-	-	-	0,23
Tabaco	-	-	-	-	1,86
Distribuição por província (%)					
Algodão	-	5,88	-	-	100,00
Cana de Açúcar	22,22	-	-	66,67	100,00
Chá	-	-	-	-	100,00
Gengibre	-	-	-	100,00	100,00
Girassol	3,85	-	-	3,85	100,00
Sisal	-	-	-	-	100,00
Soja	-	-	-	-	100,00
Tabaco	-	-	-	-	100,00

a) Distribuição em relação as grandes explorações por província, quadro 1

Quadro 31 - Área com culturas de rendimento

	Pequenas	Médias	Grandes	Total
Culturas de rendimento (ha)	162 713	3 178	36 481	202 372
Algodão	115 565	2 344	13 375	131 284
Cana de Açúcar	14 368	78	20 848	35 294
Chá	42	1		43
Gengibre	220	1	1	223
Girassol	5 733	196	1 626	7 555
Sisal			20	20
Soja	1 238	70	12	1 320
Tabaco	25 548	487	600	26 635
Distribuição por cultura (%)	100,00	100,00	100,00	100,00
Algodão	71,02	73,75	36,66	64,87
Cana de Açúcar	8,83	2,47	57,15	17,44
Chá	0,03	0,04	-	0,02
Gengibre	0,14	0,04	-	0,11
Girassol	3,52	6,16	4,46	3,73
Sisal	-	-	0,05	0,01
Soja	0,76	2,20	0,03	0,65
Tabaco	15,70	15,33	1,64	13,16
Distribuição por tipo (%)	80,40	1,57	18,03	100,00
Algodão	88,03	1,79	10,19	100,00
Cana de Açúcar	40,71	0,22	59,07	100,00
Chá	96,82	3,18	-	100,00
Gengibre	98,92	0,64	0,45	100,00
Girassol	75,88	2,59	21,52	100,00
Sisal	-	-	100,00	100,00
Soja	93,79	5,30	0,91	100,00
Tabaco	95,92	1,83	2,25	100,00

Quadro 32 - Área com culturas de rendimento por província

	Niassa	C. Delgado	Nampula	Zambézia	Tete	Manica
Culturas de rendimento (ha)	10 502	33 065	82 281	11 921	19 526	7 622
Algodão	2 536	32 525	70 518	5 565	3 920	1 900
Cana de Açúcar	1 127	396	5 468	3 857	1 158	871
Chá	-	-	-	-	43	-
Gengibre	-	3	112	14	23	1
Girassol	756	141	1 659	1 358	305	2 982
Sisal	-	-	20	-	-	-
Soja	43	-	-	12	1 264	-
Tabaco	6 040	-	4 505	1 115	12 813	1 868
Distribuição por cultura (%)	100,00	100,00	100,00	100,00	100,00	100,00
Algodão	24,15	98,37	85,70	46,68	20,08	24,93
Cana de Açúcar	10,73	1,20	6,65	32,36	5,93	11,43
Chá	-	-	0,00	-	0,22	-
Gengibre	-	0,01	0,14	0,12	0,12	0,02
Girassol	7,20	0,42	2,02	11,39	1,56	39,12
Sisal	-	-	0,02	-	-	-
Soja	0,41	-	0,00	0,10	6,48	-
Tabaco	57,52	-	5,47	9,36	65,62	24,50
Distribuição por província (%)	5,19	16,34	40,66	5,89	9,65	3,77
Algodão	1,93	24,77	53,71	4,24	2,99	1,45
Cana de Açúcar	3,19	1,12	15,49	10,93	3,28	2,47
Chá	-	-	-	-	100,00	-
Gengibre	-	1,48	50,16	6,47	10,25	0,64
Girassol	10,01	1,86	21,96	17,97	4,03	39,47
Sisal	-	-	-	-	-	-
Soja	3,27	-	-	0,91	95,82	-
Tabaco	22,68	-	16,91	4,19	48,11	7,01

(Continuação)

Quadro 32 - Área com culturas de rendimento por província

	Sofala	Inhambane	Gaza	Maputo	Total
Culturas de rendimento (ha)	26 351	870	903	9 332	202 372
Algodão	13 640	491	182	7	131 284
Cana de Açúcar	12 421	317	443	9 237	35 294
Chá	-	-	-	-	43
Gengibre	-	7	-	62	223
Girassol	155	23	170	6	7 555
Sisal	-	-	-	-	20
Soja	-	-	-	-	1 320
Tabaco	135	32	107	20	26 635
Distribuição por cultura (%)	100,00	100,00	100,00	100,00	100,00
Algodão	51,76	56,41	20,19	0,08	64,87
Cana de Açúcar	47,14	36,44	49,06	98,98	17,44
Chá	-	-	-	-	0,02
Gengibre	-	0,83	-	0,66	0,11
Girassol	0,59	2,60	18,88	0,07	3,73
Sisal	-	-	-	-	0,01
Soja	-	-	-	-	0,65
Tabaco	0,51	3,72	11,86	0,21	13,16
Distribuição por província (%)	13,02	0,43	0,45	4,61	100,00
Algodão	10,39	0,37	0,14	0,01	100,00
Cana de Açúcar	35,19	0,90	1,25	26,17	100,00
Chá	-	-	-	-	100,00
Gengibre	-	3,26	-	27,75	100,00
Girassol	2,05	0,30	2,26	0,08	100,00
Sisal	-	-	-	-	0,00
Soja	-	-	-	-	100,00
Tabaco	0,51	0,12	0,40	0,07	100,00

Quadro 33 - Área com culturas de rendimento nas pequenas explorações por província

	Niassa	C. Delgado	Nampula	Zambézia	Tete	Manica
Culturas de rendimento (ha)	10 482	31 797	68 706	11 679	18 813	5 434
Algodão	2 536	31 272	57 236	5 500	3 669	1 729
Cana de Açúcar	1 123	387	5 459	3 857	1 145	859
Chá					42	
Gengibre		3	112	14	23	
Girassol	744	135	1 479	1 313	300	1 477
Sisal						
Soja	39				1 199	
Tabaco	6 040		4 420	995	12 435	1 368
Distribuição por cultura (%)	100,00	100,00	100,00		100,00	100,00
Algodão	24,19	98,35	83,31		19,50	31,82
Cana de Açúcar	10,72	1,22	7,95		6,09	15,81
Chá	-	-	-		0,22	-
Gengibre	-	0,01	0,16		0,12	-
Girassol	7,10	0,42	2,15		1,59	27,19
Sisal	-	-	-		-	-
Soja	0,37	-	-		6,37	-
Tabaco	57,62	-	6,43	8,52	66,10	25,17
Distribuição por província (%)	6,44	19,54	42,23	7,18	11,56	3,34
Algodão	2,19	27,06	49,53	4,76	3,17	1,50
Cana de Açúcar	7,82	2,70	38,00	26,84	7,97	5,98
Chá	-	-	-	-	100,00	-
Gengibre	-	1,50	50,71	6,54	10,36	-
Girassol	12,97	2,36	25,81	22,90	5,23	25,77
Sisal	-	-	-	-	-	-
Soja	3,14	-	-	-	96,86	-
Tabaco	23,64	-	17,30	3,90	48,67	5,35

(Continuação)

Quadro 33 - Área com culturas de rendimento nas pequenas explorações por província

	Sofala	Inhambane	Gaza	Maputo	Total
Culturas de rendimento (ha)	13.898	821	871	212	162.713
Algodão	13 005	452	160	6	115 565
Cana de Açúcar	668	307	438	124	14 368
Chá					42
Gengibre		7		61	220
Girassol	90	23	170	1	5 733
Sisal					-
Soja					1 238
Tabaco	135	32	103	20	25 548
Distribuição por cultura (%)	100,00	100,00	100,00	100,00	100,00
Algodão	93,58	55,07	18,39	2,82	71,02
Cana de Açúcar	4,80	37,35	50,27	58,47	8,83
Chá	-	-	-	-	0,03
Gengibre	-	0,88	-	28,72	0,14
Girassol	0,65	2,76	19,57	0,64	3,52
Sisal	-	-	-	-	0,00
Soja	-	-	-	-	0,76
Tabaco	0,97	3,94	11,78	9,35	15,70
Distribuição por província (%)	8,54	0,50	0,54	0,13	100,00
Algodão	11,25	0,39	0,14	0,01	100,00
Cana de Açúcar	4,65	2,13	3,05	0,86	100,00
Chá	-	-	-	-	100,00
Gengibre	-	3,29	-	27,60	100,00
Girassol	1,57	0,39	2,97	0,02	100,00
Sisal	-	-	-	-	0,00
Soja	-	-	-	-	100,00
Tabaco	0,53	0,13	0,40	0,08	100,00

Quadro 34 - Área com culturas de rendimento nas médias explorações por província

	Niassa	C. Delgado	Nampula	Zambézia	Tete	Manica
Culturas de rendimento (ha)	20	200	1 256	-	336	145
Algodão		187	1 192		251	40
Cana de Açúcar	3	8	8		13	12
Chá					1	
Gengibre						1
Girassol	12	5	57		5	92
Sisal						
Soja	4				66	
Tabaco			85		367	31
Distribuição por cultura (%)	100,00	100,00	100,00	-	100,00	100,00
Algodão	-	93,08	94,85	-	74,76	27,81
Cana de Açúcar	15,34	4,18	0,63	-	3,79	8,24
Chá	-	-	-	-	0,41	-
Gengibre	-	-	-	-	-	0,97
Girassol	62,90	2,74	4,52	-	1,48	62,98
Sisal	-	-	-	-	-	-
Soja	21,77	-	-	-	19,57	-
Tabaco	-	-	6,75	-	109,37	21,24
Distribuição por província (%)	0,62	6,31	39,53	-	10,56	4,57
Algodão	-	7,96	50,84	-	10,70	1,72
Cana de Açúcar	3,85	10,69	10,14	-	16,22	15,28
Chá	-	-	-	-	100,00	-
Gengibre	-	-	-	-	-	100,00
Girassol	6,31	2,80	28,97	-	2,53	46,72
Sisal	-	-	-	-	-	-
Soja	6,12	-	-	-	93,88	-
Tabaco	-	-	17,40	-	75,34	6,34

(Continuação)

Quadro 34 - Área com culturas de rendimento nas médias explorações por província

	Sofala	Inhambane	Gaza	Maputo	Total
Culturas de rendimento (ha)	677	27	27	2	3.178
Algodão	635	17	22	1	2.344
Cana de Açúcar	18	10	5	1	78
Chá					1
Gengibre					1
Girassol	25				196
Sisal					0
Soja					70
Tabaco			4		487
Distribuição por cultura (%)	100,00	100,00	100,00	100,00	100,00
Algodão	93,73	61,41	81,66	43,97	73,75
Cana de Açúcar	2,60	38,59	18,34	56,03	2,47
Chá	-	-	-	-	0,04
Gengibre	-	-	-	-	0,04
Girassol	3,66	-	-	-	6,16
Sisal	-	-	-	-	0,00
Soja	-	-	-	-	2,20
Tabaco	-	-	16,54	-	15,33
Distribuição por província (%)	21,31	0,85	0,85	0,08	100,00
Algodão	27,08	0,70	0,94	0,05	100,00
Cana de Açúcar	22,49	13,24	6,34	1,76	100,00
Chá	-	-	-	-	100,00
Gengibre	-	-	-	-	100,00
Girassol	12,66	-	-	-	100,00
Sisal	-	-	-	-	100,00
Soja	-	-	-	-	100,00
Tabaco	-	-	0,92	-	100,00

Quadro 35 - Área com culturas de rendimento nas grandes explorações por província

	Niassa	C. Delgado	Nampula	Zambézia	Tete	Manica
Culturas de rendimento (ha)	-	1 067	12 233	122	-	1 544
Algodão		1 067	12 090	65		131
Cana de Açúcar						
Chá						
Gengibre						
Girassol			123	45		1 413
Sisal			20			
Soja				12		
Tabaco				120	11	469
Distribuição por cultura (%)		100,00	100,00	100,00		100,00
Algodão		100,00	98,83	53,28		8,45
Cana de Açúcar		0,00	0,00	0,00		0,00
Chá		0,00	0,00	0,00		0,00
Gengibre		0,00	0,00	0,00		0,00
Girassol		0,00	1,01	36,89		91,55
Sisal		0,00	0,16	0,00		0,00
Soja		0,00	0,00	9,84		0,00
Tabaco		0,00	0,00	98,36		30,39
Distribuição por província (%)	-	2,92	33,53	0,33	0,00	4,23
Algodão	-	7,98	90,40	0,49	0,00	0,98
Cana de Açúcar	-	0,00	0,00	0,00	0,00	0,00
Chá						
Gengibre	-	0,00	0,00	0,00	0,00	0,00
Girassol	-	0,00	7,56	2,77	0,00	86,90
Sisal	-	0,00	100,00	0,00	0,00	0,00
Soja	-	0,00	0,00	100,00	0,00	0,00
Tabaco	-	0,00	0,00	20,01	1,79	78,20

(Continuação)

Quadro 35 - Área com culturas de rendimento nas grandes explorações por província

	Sofala	Inhambane	Gaza	Maputo	Total
Culturas de rendimento (ha)	11 775	22		9 118	36 481
Algodão		22			13 375
Cana de Açúcar	11 735			9 112	20 848
Chá					-
Gengibre				1	1
Girassol	40			5	1 626
Sisal					20
Soja					12
Tabaco					600
Distribuição por cultura (%)	100,00	100,00		100,00	100,00
Algodão	-	100,00		-	36,66
Cana de Açúcar	99,66	-		99,93	57,15
Chá	-	-		-	0,00
Gengibre	-	-		0,01	0,00
Girassol	0,34	-		0,05	4,46
Sisal	-	-		-	0,05
Soja	-	-		-	0,03
Tabaco	-	-		-	1,64
Distribuição por província (%)	32,28	0,06	-	24,99	100,00
Algodão	-	0,16	-	-	100,00
Cana de Açúcar	56,29	-	-	43,71	100,00
Chá	-	-	-	-	-
Gengibre	-	-	-	100,00	100,00
Girassol	2,46	-	-	0,31	100,00
Sisal	-	-	-	-	100,00
Soja	-	-	-	-	100,00
Tabaco	-	-	-	-	100,00

Quadro 36 - Número de explorações com árvores de fruta

	Explorações			
	Pequenas	Médias	Grandes	Total
Tipo de árvore de fruta				
Abacateiro	192 356	713	15	193 083
Ananazeiro	221 607	537	12	222 156
Bananeira	921 326	3 404	58	924 788
Goiabeira	217 884	971	9	218 864
Laranjeira	600 399	1 483	55	601 937
Limoeiro	434 960	1 390	30	436 380
Litcheiro	6 569	106	24	6 699
Maçanqueira	51 161	743		51 904
Macieira	4 100	48		4 148
Mafurreira	278 557	1 268	1	279 826
Mangueira	1 503 353	5 088	39	1 508 480
Outras	140 982	477	21	141 481
Papaeira	1 109 293	3 729	16	1 113 038
Pessegueiro	48 298	485	4	48 787
Tangerineira	261 636	909	24	262 569
Toranjeira	16 764	106	9	16 879
Videira	4 146	54	1	4 200
Distribuição por tipo de exploração (%)				
Abacateiro	99,62	0,37	0,01	100,00
Ananazeiro	99,75	0,24	0,01	100,00
Bananeira	99,63	0,37	0,01	100,00
Goiabeira	99,55	0,44	0,00	100,00
Laranjeira	99,74	0,25	0,01	100,00
Limoeiro	99,67	0,32	0,01	100,00
Litcheiro	98,06	1,58	0,36	100,00
Maçanqueira	98,57	1,43	-	100,00
Macieira	98,85	1,15	-	100,00
Mafurreira	99,55	0,45	0,00	100,00
Mangueira	99,66	0,34	0,00	100,00
Outras	99,65	0,34	0,01	100,00
Papaeira	99,66	0,34	0,00	100,00
Pessegueiro	99,00	0,99	0,01	100,00
Tangerineira	99,64	0,35	0,01	100,00
Toranjeira	99,32	0,63	0,05	100,00
Videira	98,70	1,28	0,02	100,00

Quadro 37 - Número de árvores de fruta

	Explorações			
	Pequenas	Médias	Grandes	Total
Tipo de árvore de fruta				
Abacateiro	789 887	6 190	2 389	798 466
Ananazeiro	-	-	-	-
Bananeira	-	-	-	-
Goiabeira	774 073	6 731	261	781 065
Laranjeira	4 396 559	31 755	26 222	4 454 536
Limoeiro	1 304 351	7 689	2 442	1 314 482
Litcheiro	46 303	2 579	5 471	54 354
Maçanqueira	411 713	8 324		420 037
Macieira	12 204	808		13 012
Mafurreira	1 797 531	15 121	15	1 812 667
Mangueira	10 992 735	66 257	9 380	11 068 373
Outras	545 625	2 969	81 390	629 985
Papaeira	7 243 263	202 359	2 195	7 447 816
Pessegueiro	180 664	3 331	397	184 392
Tangerineira	3 745 096	24 867	2 849	3 772 812
Toranjeira	72 923	874	22 563	96 359
Videira	-	-	-	-
Distribuição por tipo de exploração (%)				
Abacateiro	98,93	0,78	0,30	100,00
Ananazeiro	-	-	-	-
Bananeira	-	-	-	-
Goiabeira	99,10	0,86	0,03	100,00
Laranjeira	98,70	0,71	0,59	100,00
Limoeiro	99,23	0,58	0,19	100,00
Litcheiro	85,19	4,75	10,07	100,00
Maçanqueira	98,02	1,98	0,00	100,00
Macieira	93,79	6,21	0,00	100,00
Mafurreira	99,17	0,83	0,00	100,00
Mangueira	99,32	0,60	0,08	100,00
Outras	86,61	0,47	12,92	100,00
Papaeira	97,25	2,72	0,03	100,00
Pessegueiro	97,98	1,81	0,22	100,00
Tangerineira	99,27	0,66	0,08	100,00
Toranjeira	75,68	0,91	23,42	100,00
Videira	-	-	-	-

Quadro 38 - Número médio de árvores de fruta por exploração

	Explorações			Total
	Pequenas	Médias	Grandes	
Abacateiro	4	9	159	4
Ananazeiro	-	-	-	-
Bananeira	-	-	-	-
Goiabeira	4	7	29	4
Laranjeira	7	21	477	7
Limoeiro	3	6	81	3
Litcheiro	7	24	228	8
Maçaniqueira	8	11	-	8
Macieira	3	17	-	3
Mafurreira	6	12	15	6
Mangueiro	7	13	241	7
Outras	4	6	3 876	4
Papaeira	7	54	137	7
Pessegueiro	4	7	99	4
Tangerineira	14	27	119	14
Toranjeira	4	8	2 507	6
Videira	-	-	-	-

Quadro 39 - Número de explorações com árvores de fruta por província

	Niassa	C. Delgado	Nampula	Zambézia	Tete	Manica
Tipo de árvore de fruta						
Abacateiro	3 376	589	7 977	49 211	5 302	49 153
Ananazeiro	1 948	3 592	31 262	39 293	1 555	11 480
Bananeira	35 538	34 233	193 477	236 389	105 304	81 604
Goiabeira	11 540	15 466	51 914	38 672	33 087	13 420
Laranjeira	10 732	40 264	149 623	146 838	5 632	32 814
Limoeiro	7 003	15 472	118 814	68 958	10 240	34 045
Litcheiro	259	1	176	1 069	11	4 631
Maçanqueira	777	662	3 001	2 633	21 642	10 797
Macieira	136	-	214	439	899	948
Mafurreira	-	-	-	-	152	466
Mangueira	74 266	28 247	250 878	408 721	129 710	142 334
Outras	5 466	25 022	41 261	24 744	3 119	4 209
Papaeira	41 655	35 222	262 290	280 535	67 366	74 337
Pessegueiro	9 299	1	942	3 575	24 826	3 899
Tangerineira	369	3 327	35 234	27 335	2 722	29 191
Toranjera	98	1 158	3 696	3 795	140	2 519
Videira	-	74	206	148	203	1 405
Distribuição por província (%)						
Abacateiro	1,75	0,31	4,13	25,49	2,75	25,46
Ananazeiro	0,88	1,62	14,07	17,69	0,70	5,17
Bananeira	3,84	3,70	20,92	25,56	11,39	8,82
Goiabeira	5,27	7,07	23,72	17,67	15,12	6,13
Laranjeira	1,78	6,69	24,86	24,39	0,94	5,45
Limoeiro	1,60	3,55	27,23	15,80	2,35	7,80
Litcheiro	3,87	0,01	2,63	15,96	0,17	69,12
Maçanqueira	1,50	1,27	5,78	5,07	41,70	20,80
Macieira	3,27	-	5,16	10,58	21,68	22,86
Mafurreira	-	-	-	-	0,05	0,17
Mangueiro	4,92	1,87	16,63	27,09	8,60	9,44
Outras	3,86	17,69	29,16	17,49	2,20	2,98
Papaeira	3,74	3,16	23,57	25,20	6,05	6,68
Pessegueiro	19,06	-	1,93	7,33	50,89	7,99
Tangerineira	0,14	1,27	13,42	10,41	1,04	11,12
Toranjera	0,58	6,86	21,90	22,48	0,83	14,93
Videira	-	1,75	4,91	3,52	4,84	33,45

(Continuação)

Quadro 39 - Número de explorações com árvores de fruta por província

	Sofala	Inhambane	Gaza	Maputo	Total
Tipo de árvore de fruta					
Abacateiro	6 922	30 115	30 010	10 428	193 083
Ananazeiro	23 376	41 788	56 720	11 142	222 156
Bananeira	84 347	58 026	69 511	26 359	924 788
Goiabeira	12 496	17 974	18 177	6 117	218 864
Laranjeira	16 886	107 682	77 023	14 444	601 937
Limoeiro	31 727	42 387	74 428	33 305	436 380
Litcheiro	139	284	1	127	6 699
Maçanqueira	11 966	303	4	120	51 904
Macieira	1 102	106	-	304	4 148
Mafurreira	420	129 509	111 028	38 251	279 826
Mangueira	122 113	157 892	141 525	52 793	1 508 480
Outras	5 332	20 059	8 244	4 025	141 481
Papaeira	104 613	94 978	111 142	40 901	1 113 038
Pessegueiro	-	3 318	1 946	982	48 787
Tangerineira	6 246	98 016	52 385	7 743	262 569
Toranjeira	889	2 582	1 201	801	16 879
Videira	122	1 203	494	346	4 200
Distribuição por província (%)					
Abacateiro	3,58	15,60	15,54	5,40	100,00
Ananazeiro	10,52	18,81	25,53	5,02	100,00
Bananeira	9,12	6,27	7,52	2,85	100,00
Goiabeira	5,71	8,21	8,31	2,80	100,00
Laranjeira	2,81	17,89	12,80	2,40	100,00
Limoeiro	7,27	9,71	17,06	7,63	100,00
Litcheiro	2,08	4,24	0,01	1,90	100,00
Maçanqueira	23,05	0,58	0,01	0,23	100,00
Macieira	26,58	2,55	-	7,32	100,00
Mafurreira	0,15	46,28	39,68	13,67	100,00
Mangueiro	8,10	10,47	9,38	3,50	100,00
Outras	3,77	14,18	5,83	2,84	100,00
Papaeira	9,40	8,53	9,99	3,67	100,00
Pessegueiro	-	6,80	3,99	2,01	100,00
Tangerineira	2,38	37,33	19,95	2,95	100,00
Toranjeira	5,27	15,30	7,12	4,74	100,00
Videira	2,90	28,64	11,76	8,23	100,00

Quadro 40 - Número de árvores de fruta por província

	Niassa	C. Delgado	Nampula	Zambézia	Tete	Manica
Tipo de árvore de fruta						
Abacateiro	10 588	3 153	31 872	136 850	13 397	273 151
Ananazeiro 1)	-	-	-	-	-	-
Bananeira 1)	-	-	-	-	-	-
Goiabeira	38 961	44 418	178 606	102 506	142 123	68 228
Laranjeira	34 396	211 987	663 168	790 621	25 350	518 606
Limoeiro	14 693	42 735	278 534	171 307	34 851	118 574
Litcheiro	259	50	882	4 959	57	20 212
Maçanqueira	1 554	1 189	9 372	5 991	242 063	118 251
Macieira	174	-	214	1 614	3 673	1 892
Mafurreira 1)	-	-	-	-	305	487
Mangueira	403 694	149 454	1 138 595	2 810 071	1 005 829	1 787 770
Outras	14 452	89 357	249 019	87 884	11 517	11 593
Papaeira	150 806	208 033	1 174 426	1 495 704	406 924	464 893
Pessegueiro	29 554	22	3 274	7 325	103 631	6 314
Tangerineira	3 273	12 513	135 143	122 281	14 890	737 364
Toranjeira	1 958	2 432	9 032	11 720	529	18 954
Videira 1)	-	-	-	-	-	-
Distribuição por província (%)						
Abacateiro	1,33	0,39	3,99	17,14	1,68	34,21
Ananazeiro	-	-	-	-	-	-
Bananeira	-	-	-	-	-	-
Goiabeira	4,99	5,69	22,87	13,12	18,20	6,74
Laranjeira	0,77	4,76	14,89	17,75	0,57	11,64
Limoeiro	1,12	3,25	21,19	13,03	2,65	9,02
Litcheiro	0,48	0,09	1,62	9,12	0,11	37,19
Maçanqueira	0,37	0,28	2,23	1,43	57,63	28,15
Macieira	1,34	0,00	1,64	12,41	28,23	14,54
Mafurreira	0,00	0,00	0,00	0,00	0,02	0,03
Mangueira	3,65	1,35	10,29	25,39	9,09	16,15
Outras	2,29	14,18	39,53	13,95	1,83	1,84
Papaeira	2,02	2,79	15,77	20,08	5,46	6,24
Pessegueiro	16,03	0,01	1,78	3,97	56,20	3,42
Tangerineira	0,09	0,33	3,58	3,24	0,39	19,54
Toranjeira	2,03	2,52	9,37	12,16	0,55	19,67
Videira	-	-	-	-	-	-

1) Categoria não aplicável

(Continuação)

Quadro 40 - Número de árvores de fruta por província

	Sofala	Inhambane	Gaza	Maputo	Total
Tipo de árvore de fruta					
Abacateiro	16 204	153 927	119 366	39 958	798 466
Ananazeiro 1)	-	-	-	-	-
Bananeira 1)	-	-	-	-	-
Goiabeira	37 740	90 466	58 751	19 266	781 065
Laranjeira	64 497	1 490 153	598 638	57 120	4 454 536
Limoeiro	95 955	225 593	231 412	100 827	1 314 482
Litcheiro	139	26 673	8	1 115	54 354
Maçanqueira	38 678	1 821	41	1 078	420 037
Macieira	4 414	423	-	607	13 012
Mafurreira 1)	980	1 123 689	511 576	175 630	1 812 667
Mangueira	1 287 941	1 238 714	795 171	451 132	11 068 373
Outras	11 676	112 284	30 539	11 665	629 985
Papaeira	1 175 299	1 092 321	944 495	334 914	7 447 816
Pessegueiro	-	18 798	13 109	2 366	184 392
Tangerineira	24 113	2 335 839	365 963	21 434	3 772 812
Toranjeira	1 609	25 614	3 352	21 159	96 359
Videira 1)	-	-	-	-	-
Distribuição por província (%)					
Abacateiro	2,03	19,28	14,95	5,00	100,00
Ananazeiro	-	-	-	-	-
Bananeira	-	-	-	-	-
Goiabeira	4,83	11,58	7,52	2,47	100,00
Laranjeira	1,45	33,45	13,44	1,28	100,00
Limoeiro	7,30	17,16	17,60	7,67	100,00
Litcheiro	0,26	49,07	0,01	2,05	100,00
Maçanqueira	9,21	0,43	0,01	0,26	100,00
Macieira	33,92	3,25	0,00	4,67	100,00
Mafurreira	0,05	61,99	28,22	9,69	100,00
Mangueiro	11,64	11,19	7,18	4,08	100,00
Outras	1,85	17,82	4,85	1,85	100,00
Papaeira	15,78	14,67	12,68	4,50	100,00
Pessegueiro	0,00	10,19	7,11	1,28	100,00
Tangerineira	0,64	61,91	9,70	0,57	100,00
Toranjeira	1,67	26,58	3,48	21,96	100,00
Videira	-	-	-	-	-

1) Categoria não aplicável

Quadro 41 - Número médio de árvores de fruta por exploração e província

	Niassa	C. Delgado	Nampula	Zambézia	Tete	Manica
Tipo de árvore de fruta						
Abacateiro	3	5	4	3	3	6
Ananazeiro	-	-	-	-	-	-
Bananeira	-	-	-	-	-	-
Goiabeira	3	3	3	3	4	5
Laranjeira	3	5	4	5	5	16
Limoeiro	2	3	2	2	3	3
Litcheiro	1	50	5	5	5	4
Maçanqueira	2	2	3	2	11	11
Macieira	1	-	1	4	4	2
Mafurreira	-	-	-	-	2	1
Mangueiro	5	5	5	7	8	13
Outras	3	4	6	4	4	3
Papaeira	4	6	4	5	6	6
Pessegueiro	3	22	3	2	4	2
Tangerineira	9	4	4	4	5	25
Toranjeira	20	2	2	3	4	8
Videira	-	-	-	-	-	-

(Continuação)

Quadro 41 - Número médio de árvores de fruta por exploração e província

	Sofala	Inhambane	Gaza	Maputo	Total
Tipo de árvore de fruta					
Abacateiro	2	5	4	4	4
Ananazeiro	-	-	0	0	0
Bananeira	0	-	0	0	0
Goiabeira	3	5	3	3	4
Laranjeira	4	14	8	4	7
Limoeiro	3	5	3	3	3
Litcheiro	1	94	8	9	8
Maçanqueira	3	6	10	9	8
Macieira	4	4	-	2	3
Mafurreira	2	9	5	5	6
Mangueiro	11	8	6	9	7
Outras	2	6	4	3	4
Papaeira	11	12	8	8	7
Pessegueiro	-	6	7	2	4
Tangerineira	4	24	7	3	14
Toranjeira	2	10	3	26	6
Videira	-	-	-	-	0

Quadro 42 - Número de explorações com cajueiros

	Explorações			
	Pequenas	Médias	Grandes	Total
Explorações	1 271 348	2 706	89	1 274 143
Niassa	7 577	7	1	7 585
Cabo Delgado	100 677	54	9	100 740
Nampula	459 292	332	14	459 638
Zambézia	214 528	7	6	214 541
Tete	3 183	30		3 214
Manica	19 672	94	3	19 769
Sofala	60 659	83	6	60 748
Inhambane	210 910	771	10	211 690
Gaza	152 898	1 189	25	154 112
Maputo	41 953	139	15	42 107
Distribuição por tipo de exploração (%)	99,78	0,21	0,01	100,00
Niassa	99,90	0,09	0,01	100,00
Cabo Delgado	99,94	0,05	0,01	100,00
Nampula	99,92	0,07	0,00	100,00
Zambézia	99,99	0,00	0,00	100,00
Tete	99,05	0,95	0,00	100,00
Manica	99,51	0,48	0,02	100,00
Sofala	99,85	0,14	0,01	100,00
Inhambane	99,63	0,36	0,00	100,00
Gaza	99,21	0,77	0,02	100,00
Maputo	99,63	0,33	0,04	100,00

Quadro 43 - Número de cajueiros

	Explorações			
	Pequenas	Médias	Grandes	Total
Árvores	53 192 427	497 695	173 146	53 863 269
Niassa	33 334	56	2	33 392
Cabo Delgado	4 864 839	24 502	24 176	4 913 516
Nampula	22 266 750	248 746	69 757	22 585 253
Zambézia	3 272 308	1 114	38 004	3 311 425
Tete	8 472	124		8 596
Manica	393 508	5 594	3 116	402 218
Sofala	1 049 787	4 046	16 265	1 070 098
Inhambane	15 900 839	144 041	7 291	16 052 171
Gaza	4 954 774	67 234	12 592	5 034 600
Maputo	447 817	2 239	1 943	451 999
Distribuição por tipo de exploração (%)	98,75	0,92	0,32	100,00
Niassa	99,83	0,17	0,01	100,00
Cabo Delgado	99,01	0,50	0,49	100,00
Nampula	98,59	1,10	0,31	100,00
Zambézia	98,82	0,03	1,15	100,00
Tete	98,56	1,44	0,00	100,00
Manica	97,83	1,39	0,77	100,00
Sofala	98,10	0,38	1,52	100,00
Inhambane	99,06	0,90	0,05	100,00
Gaza	98,41	1,34	0,25	100,00
Maputo	99,07	0,50	0,43	100,00

Quadro 44 - Número médio de cajueiros por exploração

	Explorações			
	Pequenas	Médias	Grandes	Total
Total	42	184	1 945	42
Niassa	4	8	2	4
Cabo Delgado	48	455	2 686	49
Nampula	48	749	4 983	49
Zambézia	15	150	6 334	15
Tete	3	4	-	3
Manica	20	59	1 039	20
Sofala	17	49	2 711	18
Inhambane	75	187	729	76
Gaza	32	57	504	33
Maputo	11	16	130	11

Quadro 45 - Número de explorações com espécies animais

	Explorações			
	Pequenas	Médias	Grandes	Total
Efectivos animais				
Bovinos	124 634	8 474	339	133 447
Burros	9 954	472	22	10 448
Caprinos	843 195	8 278	298	851 771
Coelhos	87 927	427	37	88 391
Galinhas	2 130 425	8 615	215	2 139 255
Gansos	1 591	63	27	1 681
Outros Animais	60 479	350	22	60 850
Ovinos	33 156	1 813	173	35 142
Patos	662 277	4 235	146	666 658
Perús	22 325	540	58	22 924
Suínos	599 052	3 240	112	602 404
Distribuição por tipo de exploração (%)				
Bovinos	93,40	6,35	0,25	100,00
Burros	95,27	4,52	0,21	100,00
Caprinos	98,99	0,97	0,03	100,00
Coelhos	99,47	0,48	0,04	100,00
Galinhas	99,59	0,40	0,01	100,00
Gansos	94,64	3,75	1,61	100,00
Outros Animais	99,39	0,57	0,04	100,00
Ovinos	94,35	5,16	0,49	100,00
Patos	99,34	0,64	0,02	100,00
Perús	97,39	2,36	0,25	100,00
Suínos	99,44	0,54	0,02	100,00

Quadro 46 - Total de efectivos animais

	Explorações			
	Pequenas	Médias	Grandes	Total
Efectivos animais				
Bovinos	466 039	176 444	79 715	722 199
Burros	19 634	1 320	130	21 083
Caprinos	4 851 323	178 359	16 955	5 046 637
Coelhos	533 774	4 181	1 868	539 823
Galinhas	22 635 710	150 867	800 861	23 587 438
Gansos	8 501	421	515	9 437
Outros Animais	857 316	6 565	1 136	865 017
Ovinos	141 751	24 702	7 643	174 096
Patos	4 087 529	33 301	10 881	4 131 711
Perús	124 358	5 402	870	130 630
Suínos	2 372 293	21 429	3 771	2 397 493
Distribuição por tipo de exploração (%)				
Bovinos	64,53	24,43	11,04	100,00
Burros	93,12	6,26	0,62	100,00
Caprinos	96,13	3,53	0,34	100,00
Coelhos	98,88	0,77	0,35	100,00
Galinhas	95,97	0,64	3,40	100,00
Gansos	90,08	4,46	5,46	100,00
Outros Animais	99,11	0,76	0,13	100,00
Ovinos	81,42	14,19	4,39	100,00
Patos	98,93	0,81	0,26	100,00
Perús	95,20	4,14	0,67	100,00
Suínos	98,95	0,89	0,16	100,00

Quadro 47 - Número médio de animais por exploração

	Explorações			
	Pequenas	Médias	Grandes	Total
Bovinos	4	21	235	5
Burros	2	3	6	2
Caprinos	6	22	57	6
Coelhos	6	10	50	6
Galinhas	11	18	3 725	11
Gansos	5	7	19	6
Outros Animais	14	19	52	14
Ovinos	4	14	44	5
Patos	6	8	75	6
Perús	6	10	15	6
Suínos	4	7	34	4

Quadro 48 - Número de explorações com espécies animais por província

	Niassa	C. Delgado	Nampula	Zambézia	Tete	Manica
Efectivos animais						
Bovinos	980	277	4 251	976	30 849	20 509
Burros	-	1	1	-	335	2 188
Caprinos	27 933	65 479	166 052	54 472	120 466	105 507
Coelhos	1 403	2 573	39 309	8 738	3 544	3 129
Galinhas	100 349	128 779	575 187	431 057	195 135	159 460
Gansos	-	8	601	174	8	5
Outros Animais	1 708	2 424	10 273	15 249	3 252	5 328
Ovinos	4 482	3 242	9 956	1 775	2 746	2 875
Patos	31 963	51 732	168 658	98 802	29 040	41 493
Perús	419	324	817	2 208	396	13 207
Suínos	5 790	43 897	133 320	123 049	70 259	31 298
Distribuição por província (%)						
Bovinos	0,73	0,21	3,19	0,73	23,12	15,37
Burros	-	0,01	0,01	0,00	3,21	20,94
Caprinos	3,28	7,69	19,49	6,40	14,14	12,39
Coelhos	1,59	2,91	44,47	9,89	4,01	3,54
Galinhas	4,69	6,02	26,89	20,15	9,12	7,45
Gansos	-	0,47	35,75	10,35	0,50	0,30
Outros Animais	2,81	3,98	16,88	25,06	5,34	8,76
Ovinos	12,75	9,23	28,33	5,05	7,81	8,18
Patos	4,79	7,76	25,30	14,82	4,36	6,22
Perús	1,83	1,41	3,57	9,63	1,73	57,61
Suínos	0,96	7,29	22,13	20,43	11,66	5,20

(Continuação)

Quadro 48 - Número de explorações com espécies animais por província

	Sofala	Inhambane	Gaza	Maputo	Total
Efectivos animais					
Bovinos	2 665	27 087	41 523	4 331	133 447
Burros	2	4 348	3 429	144	10 448
Caprinos	75 091	119 434	91 991	25 346	851 771
Coelhos	4	7 018	21 364	1 310	88 391
Galinhas	140 627	189 930	162 275	56 455	2 139 255
Gansos	1	333	161	391	1 681
Outros Animais	2 898	2 599	16 049	1 071	60 850
Ovinos	885	1 535	6 218	1 429	35 142
Patos	44 063	76 610	88 514	35 782	666 658
Perús	523	4 290	7	732	22 924
Suínos	31 487	111 610	44 303	7 390	602 404
Distribuição por província (%)					
Bovinos	2,00	20,30	31,12	3,25	100,00
Burros	0,02	41,62	32,82	1,38	100,00
Caprinos	8,82	14,02	10,80	2,98	100,00
Coelhos	-	7,94	24,17	1,48	100,00
Galinhas	6,57	8,88	7,59	2,64	100,00
Gansos	0,06	19,78	9,56	23,23	100,00
Outros Animais	4,76	4,27	26,37	1,76	100,00
Ovinos	2,52	4,37	17,69	4,07	100,00
Patos	6,61	11,49	13,28	5,37	100,00
Perús	2,28	18,71	0,03	3,19	100,00
Suínos	5,23	18,53	7,35	1,23	100,00

Quadro 49 - Efectivos animais por província

	Niassa	C. Delgado	Nampula	Zambézia	Tete	Manica
Efectivos animais						
Bovinos	6 086	9 425	27 349	16 081	195 722	118 657
Burros	-	6	3	-	1 239	6 504
Caprinos	174 212	417 392	765 277	306 245	936 824	758 670
Coelhos	20 929	23 390	202 116	52 917	12 582	6 849
Galinhas	861 683	1 563 215	5 367 501	4 204 222	1 871 484	3 350 509
Gansos	-	40	4 201	745	17	16
Outros Animais	17 778	18 414	84 050	160 298	31 095	39 853
Ovinos	29 853	14 765	35 314	10 745	16 612	14 003
Patos	187 685	384 730	931 980	598 316	150 057	298 517
Perús	856	3 009	1 808	9 024	7 334	83 401
Suínos	21 757	241 186	599 743	487 535	285 226	173 935
Distribuição por província (%)						
Bovinos	0,84	1,30	3,79	2,23	27,10	16,43
Burros	-	0,03	0,01	-	5,88	30,85
Caprinos	3,45	8,27	15,16	6,07	18,56	15,03
Coelhos	3,88	4,33	37,44	9,80	2,33	1,27
Galinhas	3,65	6,63	22,76	17,82	7,93	14,20
Gansos	-	0,42	44,51	7,90	0,18	0,17
Outros Animais	2,06	2,13	9,72	18,53	3,59	4,61
Ovinos	17,15	8,48	20,28	6,17	9,54	8,04
Patos	4,54	9,31	22,56	14,48	3,63	7,23
Perús	0,66	2,30	1,38	6,91	5,61	63,85
Suínos	0,91	10,06	25,02	20,34	11,90	7,25

(Continuação)

Quadro 49 - Efectivos animais por província

	Manica	Sofala	Inhambane	Gaza	Maputo	Total
Efectivos animais						
Bovinos	118 657	20 290	104 487	178 097	46 005	722 199
Burros	6 504	18	7 761	5 350	202	21 083
Caprinos	758 670	570 332	586 115	383 214	148 355	5 046 637
Coelhos	6 849	755	42 677	169 337	8 271	539 823
Galinhas	3 350 509	1 771 653	2 045 416	1 532 488	1 019 267	23 587 438
Gansos	16	4	719	91	3 604	9 437
Outros Animais	39 853	23 725	14 411	467 423	7 970	865 017
Ovinos	14 003	4 471	4 435	30 620	13 277	174 096
Patos	298 517	305 857	545 967	503 823	224 778	4 131 711
Perús	83 401	1 857	18 943	46	4 352	130 630
Suínos	173 935	141 112	316 211	109 039	21 750	2 397 493
Distribuição por província (%)						
Bovinos	16,43	2,81	14,47	24,66	6,37	100,00
Burros	30,85	0,09	36,81	25,38	0,96	100,00
Caprinos	15,03	11,30	11,61	7,59	2,94	100,00
Coelhos	1,27	0,14	7,91	31,37	1,53	100,00
Galinhas	14,20	7,51	8,67	6,50	4,32	100,00
Gansos	0,17	0,04	7,62	0,96	38,19	100,00
Outros Animais	4,61	2,74	1,67	54,04	0,92	100,00
Ovinos	8,04	2,57	2,55	17,59	7,63	100,00
Patos	7,23	7,40	13,21	12,19	5,44	100,00
Perús	63,85	1,42	14,50	0,04	3,33	100,00
Suínos	7,25	5,89	13,19	4,55	0,91	100,00

Quadro 50 - Número médio de animais por exploração e província

	Niassa	C. Delgado	Nampula	Zambézia	Tete	Manica
Bovinos	6	34	6	16	6	6
Burros		6	3		4	3
Caprinos	6	6	5	6	8	7
Coelhos	15	9	5	6	4	2
Galinhas	9	12	9	10	10	21
Gansos		5	7	4	2	3
Outros Animais	10	8	8	11	10	7
Ovinos	7	5	4	6	6	5
Patos	6	7	6	6	5	7
Perús	2	9	2	4	19	6
Suínos	4	5	4	4	4	6

(Continuação)

Quadro 50 - Número médio de animais por exploração e província

	Sofala	Inhambane	Gaza	Maputo	Total
Bovinos	8	4	4	11	5
Burros	9	2	2	1	2
Caprinos	8	5	4	6	6
Coelhos	189	6	8	6	6
Galinhas	13	11	9	18	11
Gansos	4	2	1	9	6
Outros Animais	8	6	29	7	14
Ovinos	5	3	5	9	5
Patos	7	7	6	6	6
Perús	4	4	7	6	6
Suínos	4	3	2	3	4

Quadro 51 - Número de explorações que utilizam tracção animal por província

	Pequenas	Médias	Grandes	Total
Explorações	330 914	7 313	276	338 503
Niassa	102	17	-	119
Cabo Delgado	280	-	-	280
Nampula	-	17	4	21
Zambézia	-	12	10	22
Tete	58 961	2 724	80	61 764
Manica	38 626	752	30	39 408
Sofala	5 003	106	4	5 113
Inhambane	101 253	815	24	102 092
Gaza	106 777	2 390	78	109 245
Maputo	19 911	482	46	20 439
Distribuição por província (%) a)	10,84	71,84	64,34	11,05
Niassa	0,06	14,69	-	0,07
Cabo Delgado	0,09	-	-	0,09
Nampula	-	3,40	13,33	0,00
Zambézia	-	26,47	31,25	0,00
Tete	22,45	78,38	160,00	23,21
Manica	19,51	64,72	36,14	19,78
Sofala	2,74	20,90	14,81	2,79
Inhambane	39,82	79,80	141,18	39,99
Gaza	49,22	93,95	97,50	49,76
Maputo	24,56	73,28	52,87	24,99
Distribuição por tipo de exploração (%)	97,76	2,16	0,08	100,00
Niassa	85,85	14,15	-	100,00
Cabo Delgado	100,00	-	-	100,00
Nampula	-	80,73	19,27	100,00
Zambézia	-	53,98	46,02	100,00
Tete	95,46	4,41	0,13	100,00
Manica	98,02	1,91	0,08	100,00
Sofala	97,86	2,06	0,08	100,00
Inhambane	99,18	0,80	0,02	100,00
Gaza	97,74	2,19	0,07	100,00
Maputo	97,42	2,36	0,23	100,00

a) Distribuição em relação as explorações por província, quadro 1.

Quadro 52 - Número de explorações que utilizam rega por província

	Pequenas	Médias	Grandes	Total
Explorações	118 049	1 717	152	119 918
Niassa	1 140	8	-	1 148
Cabo Delgado	1 065	7	6	1 078
Nampula	15 778	79	6	15 863
Zambézia	2 743	4	3	2 750
Tete	31 030	533	4	31 567
Manica	14 082	232	40	14 354
Sofala	835	18	4	857
Inhambane	16 622	98	1	16 721
Gaza	18 962	523	42	19 527
Maputo	15 791	215	46	16 052
Distribuição por província (%) a)	3,87	16,87	35,43	3,91
Niassa	0,63	6,99	0,00	0,63
Cabo Delgado	0,33	4,31	27,27	0,33
Nampula	2,19	16,01	20,00	2,20
Zambézia	0,44	9,72	9,38	0,44
Tete	11,82	15,33	8,00	11,86
Manica	7,11	19,99	48,19	7,20
Sofala	0,46	3,53	14,81	0,47
Inhambane	6,54	9,60	5,88	6,55
Gaza	8,74	20,56	52,50	8,89
Maputo	19,48	32,70	52,87	19,62
Distribuição por tipo de exploração (%)	98,44	1,43	0,13	100,00
Niassa	99,30	0,70	0,00	100,00
Cabo Delgado	98,79	0,65	0,56	100,00
Nampula	99,46	0,50	0,04	100,00
Zambézia	99,73	0,16	0,11	100,00
Tete	98,30	1,69	0,01	100,00
Manica	98,10	1,62	0,28	100,00
Sofala	97,46	2,08	0,47	100,00
Inhambane	99,41	0,59	0,01	100,00
Gaza	97,11	2,68	0,22	100,00
Maputo	98,37	1,34	0,29	100,00

a) Distribuição em relação as explorações por província, quadro 1.

Quadro 53 - Número de explorações que utilizam fertilizantes químicos e pesticidas por província

	Pequenas		Médias		Grandes		Total	
	fertil.	pest.	fertil.	pest.	fertil.	pest.	fertil.	pest.
Explorações	82 856	138 057	1 123	1 048	141	155	222 115	139 259
Niassa	11 681	5 254	8	19	-	-	16 954	5 273
Cabo Delgado	3 692	20 676	5	34	3	7	24 409	20 717
Nampula	21 225	75 419	55	160	12	15	96 819	75 594
Zambézia	2 010	2 066	-	-	4	5	4 080	2 071
Tete	25 221	10 201	477	198	-	2	35 623	10 401
Manica	5 508	3 924	190	136	40	40	9 608	4 100
Sofala	1 325	8 184	27	129	3	2	9 640	8 316
Inhambane	2 548	2 674	27	41	1	1	5 265	2 716
Gaza	4 097	5 320	232	218	38	40	9 674	5 578
Maputo	5 549	4 339	102	112	40	43	10 043	4 494
Distribuição por província (%)	100,00	100,00	100,00	100,00	100,00	100,00	100,00	100,00
Niassa	14,10	3,81	0,72	1,78	0,00	0,00	7,63	3,79
Cabo Delgado	4,46	14,98	0,49	3,24	2,13	4,52	10,99	14,88
Nampula	25,62	54,63	4,94	15,31	8,51	9,68	43,59	54,28
Zambézia	2,43	1,50	0,00	0,00	2,84	3,23	1,84	1,49
Tete	30,44	7,39	42,48	18,92	0,00	1,29	16,04	7,47
Manica	6,65	2,84	16,88	13,01	28,37	25,81	4,33	2,94
Sofala	1,60	5,93	2,40	12,36	2,13	1,29	4,34	5,97
Inhambane	3,08	1,94	2,37	3,94	0,71	0,65	2,37	1,95
Gaza	4,94	3,85	20,62	20,77	26,95	25,81	4,36	4,01
Maputo	6,70	3,14	9,10	10,67	28,37	27,74	4,52	3,23
Distribuição por tipo de exploração	37,30	99,14	0,51	0,75	0,06	0,11	100,00	100,00
Niassa	68,90	99,65	0,05	0,35	0,00	0,00	100,00	100,00
Cabo Delgado	15,12	99,80	0,02	0,16	0,01	0,03	100,00	100,00
Nampula	21,92	99,77	0,06	0,21	0,01	0,02	100,00	100,00
Zambézia	49,25	99,76	0,00	0,00	0,10	0,24	100,00	100,00
Tete	70,80	98,07	1,34	1,91	0,00	0,02	100,00	100,00
Manica	57,33	95,70	1,97	3,33	0,42	0,98	100,00	100,00
Sofala	13,74	98,42	0,28	1,56	0,03	0,02	100,00	100,00
Inhambane	48,41	98,44	0,51	1,52	0,02	0,04	100,00	100,00
Gaza	42,35	95,38	2,39	3,90	0,39	0,72	100,00	100,00
Maputo	55,26	96,55	1,02	2,49	0,40	0,96	100,00	100,00



INSTITUTO NACIONAL DE ESTATÍSTICA

CONFIDENCIALIDADE E AUTORIDADE ESTATÍSTICA (Lei 7/96 de 5 de Julho)

Artigo 6 AUTORIDADE ESTATÍSTICA - O princípio da autoridade estatística consiste no poder conferido ao Instituto Nacional de Estatística de, no exercício das actividades estatísticas, realizar inquéritos com obrigatoriedade de respostas nos prazos que forem fixados, bem como efectuar diligências para a produção das estatísticas.

Artigo 14 CONFIDENCIALIDADE ESTATÍSTICA - Todas as informações estatísticas de carácter individual recolhidas pelos órgãos produtores de estatísticas oficiais, são de natureza estritamente confidencial.



República de Moçambique

Censo Agro-Pecuário 1999-2000

Questionário Geral

A. Identificação da Exploração

A01 Província

A02 Distrito

A03 Unidade Primária de Amostragem

A04 Nome do(a) Chefe

A05 Tipo de Exploração

1- Agregado Familiar
2- Média Exploração - gestor proprietário
3- Média Exploração - gestor assalariado

A06 Tem questionário de medição? 1- Sim 2- Não

A07 Tem questionário suplementar?

A08 Número total de machambas

Inquiridor Controlador Digitador

Data

Assinatura

A09 A exploração tem machambas?

A10 A exploração cria animais? 1- Sim 2- Não

A11 A exploração tem cajueiros ou coqueiros?

Se a resposta é NÃO às perguntas A09, A10 e A11, TERMINE A ENTREVISTA

B. Membros do Agregado Familiar

Se for mais de 15 membros, marque x e utilize uma folha suplementar

Liste os nomes de todas as pessoas que fazem parte do agregado familiar

	B01	B02	B03	B04	B05	B06	B07	B08
	Sexo	Relação com o Chefe	Vive aqui?	Idade	Estado civil	Nível de instrução	Formação agrária?	Actividade agro-pecuária
	1- Masc. 2- Fem.	1- Próprio(a) 2- Cónjuge 3- Filho(a) 4- Irmão(a) 5- Pai ou Mãe 6- Outros parentes 7- Sem relação	1- Sim 2- Não	(em anos completos)	1- Solteiro(a) 2- Casado(a) 3- União marital 4- Divorciado(a) ou Separado 5- Viúvo(a)	00- Analfabeto 01-12 Classe que completou 13- Nível superior 19- Sabe ler e escrever	1- Sim 2- Não	1- Pratica como actividade principal 2- Pratica como actividade secundária 3- Não pratica
01	<input type="text"/>	<input type="text"/>	<input type="text"/>	<input type="text"/>	<input type="text"/>	<input type="text"/>	<input type="text"/>	<input type="text"/>
02	<input type="text"/>	<input type="text"/>	<input type="text"/>	<input type="text"/>	<input type="text"/>	<input type="text"/>	<input type="text"/>	<input type="text"/>
03	<input type="text"/>	<input type="text"/>	<input type="text"/>	<input type="text"/>	<input type="text"/>	<input type="text"/>	<input type="text"/>	<input type="text"/>
04	<input type="text"/>	<input type="text"/>	<input type="text"/>	<input type="text"/>	<input type="text"/>	<input type="text"/>	<input type="text"/>	<input type="text"/>
05	<input type="text"/>	<input type="text"/>	<input type="text"/>	<input type="text"/>	<input type="text"/>	<input type="text"/>	<input type="text"/>	<input type="text"/>
06	<input type="text"/>	<input type="text"/>	<input type="text"/>	<input type="text"/>	<input type="text"/>	<input type="text"/>	<input type="text"/>	<input type="text"/>
07	<input type="text"/>	<input type="text"/>	<input type="text"/>	<input type="text"/>	<input type="text"/>	<input type="text"/>	<input type="text"/>	<input type="text"/>
08	<input type="text"/>	<input type="text"/>	<input type="text"/>	<input type="text"/>	<input type="text"/>	<input type="text"/>	<input type="text"/>	<input type="text"/>
09	<input type="text"/>	<input type="text"/>	<input type="text"/>	<input type="text"/>	<input type="text"/>	<input type="text"/>	<input type="text"/>	<input type="text"/>
10	<input type="text"/>	<input type="text"/>	<input type="text"/>	<input type="text"/>	<input type="text"/>	<input type="text"/>	<input type="text"/>	<input type="text"/>
11	<input type="text"/>	<input type="text"/>	<input type="text"/>	<input type="text"/>	<input type="text"/>	<input type="text"/>	<input type="text"/>	<input type="text"/>
12	<input type="text"/>	<input type="text"/>	<input type="text"/>	<input type="text"/>	<input type="text"/>	<input type="text"/>	<input type="text"/>	<input type="text"/>
13	<input type="text"/>	<input type="text"/>	<input type="text"/>	<input type="text"/>	<input type="text"/>	<input type="text"/>	<input type="text"/>	<input type="text"/>
14	<input type="text"/>	<input type="text"/>	<input type="text"/>	<input type="text"/>	<input type="text"/>	<input type="text"/>	<input type="text"/>	<input type="text"/>
15	<input type="text"/>	<input type="text"/>	<input type="text"/>	<input type="text"/>	<input type="text"/>	<input type="text"/>	<input type="text"/>	<input type="text"/>

Só para pessoas com 10 anos ou mais

F. Culturas alimentares básicas da campanha 1999-2000

		Milho	Arroz	Mandioca	Feijão Nhamba	Feijão Manteiga	Mapira	Batata Doce	Mezoeira	Amendoim	Feijão Boer	Feijão Jugo
		01	02	03	04	05	06	07	09	25	61	62
F01	Fez sementeira da 1ª época?	1- Sim										
	Se Não, salte para F03	2- Não										
F02	Volume total da colheita	Quantidade										
		Unidade										
F03	Fez sementeira da 2ª época?	1- Sim										
		2- Não										
F04	Vendeu?	1- Sim										
		2- Não										
F05	Volume da venda	Quantidade										
		Unidade										
F06	A quem vendeu?	Código										
		Quantidade										
F07	Quanto reservou para semente?	Unidade										
		Estado										

G. Culturas de rendimento da campanha 1999-2000

		Algodão	Girassol	Cana de açúcar	Tabaco	Sisal	Soja	Chá	Gengibre
		23	24	26	29	30	31	32	33
G01	Volume da colheita	Quantidade							
		Unidade							
G02	Volume da venda	Quantidade							
		Unidade							
G03	A quem vendeu?	Código							

H. Hortícolas e outras culturas anuais da campanha 1999-2000

H01	Quais são as culturas que praticou?	Nome						
		Código						
H02	Origem das sementes que utilizou	Códigos						
		Códigos						
H03	Esta cultura é destinada para a venda?	1- Sim						
		2- Não						
H04	A quem destina vender?	Código						

Unidades de medida

01- Kg
02- Toneladas
03- Unidade
11- Saco de 100Kg
12- Saco de 90Kg
13- Saco de 60Kg
14- Saco de 50Kg
15- Saco de 25Kg
21- Lata de 25L
22- Lata de 20L
23- Lata de 5L
24- Lata de 1L

Estados

01- Espiga
02- Grão
03- Grão sem casca
04- Grão com casca
05- Maçaroca
06- Pé
07- Fresco
08- Seco
09- Vagem
10- Tapioca (farinha)

A quem vende

1- Consumidores
2- Loja local
3- Comerciante ambulante
4- ONG
5- Instituto Cereais de Moçambique
6- Empresas
7- Fora do País (Estrangeiro)
8- Outro

Hortícolas e outras culturas anuais

46- Abóbora
41- Alface
53- Alho
52- Batata Reno
50- Beringeia
43- Cebola
54- Canoura
42- Couve
57- Ervilha
08- Gergelim
55- Inhame
47- Melância
56- Outros Feijões
58- Outras leguminosas
45- Pepino
51- Pimenta
49- Repolho
44- Tomate
48- Quiabo

Origem da semente

1- Própria, da campanha anterior
2- Ajuda de emergência
3- Oferta de familiar ou amigo
4- Compra na loja ou mercado
5- Outras fontes

I. Árvores de fruta e fruteiras

101 A exploração tem pomar(es)? 1- Sim 2- Não

102 Área total do pomar (Ha)

103 A exploração tem plantações? 1- Sim 2- Não

104 Área total das plantações (Ha)

105 Tipo e número de árvores que existem dentro do pomar e/ou plantação

Nome							
Código	<input type="text"/>	<input type="text"/>	<input type="text"/>	<input type="text"/>	<input type="text"/>	<input type="text"/>	<input type="text"/>
Número							

106 A exploração tem árvores de fruta e fruteiras dispersas? 1- Sim 2- Não **Se Não, salte para 108**

107 Tipo e número de árvores de fruta e fruteiras dispersas que existem

Nome							
Código	<input type="text"/>	<input type="text"/>	<input type="text"/>	<input type="text"/>	<input type="text"/>	<input type="text"/>	<input type="text"/>
Número							

108 A exploração plantou árvores de fruta e fruteiras nos últimos 12 meses? 1- Sim 2- Não **Se Não, salte para 110**

109 Tipo e número de árvores de fruta e fruteiras que plantou

Nome							
Código	<input type="text"/>	<input type="text"/>	<input type="text"/>	<input type="text"/>	<input type="text"/>	<input type="text"/>	<input type="text"/>
Número							

110 Tipo de fruta e fruteiras que colheu

Nome							
Código	<input type="text"/>	<input type="text"/>	<input type="text"/>	<input type="text"/>	<input type="text"/>	<input type="text"/>	<input type="text"/>

111 A exploração vendeu estes frutos? 1- Sim 2- Não

J. Cajueiros

J01 A exploração tem cajueiros? 1- Sim 2- Não **Se Não, salte para K01**

J02 Número de cajueiros

J03 Plantados nos últimos 12 meses

Na campanha 1999-2000

J04 Colheu Castanha? 1- Sim 2- Não

Quantidade

Unidade

J05 Vendeu ou guarda para vender Castanha? 1- Sim 2- Não

Quantidade

vendida e a vender

Unidade

J06 Produziu ou vendeu os seguintes produtos? 1- Sim 2- Não

	Amêndoa de Cajú	Sumo	Aguardente
Produziu?	<input type="checkbox"/>	<input type="checkbox"/>	<input type="checkbox"/>
Vendeu?	<input type="checkbox"/>	<input type="checkbox"/>	<input type="checkbox"/>

K. Coqueiros

K01 A exploração tem coqueiros? 1- Sim 2- Não

K02 Área de coqueiros (Ha)

K03 Número de coqueiros

K04 Plantados nos últimos 12 meses

Nos últimos 12 meses

K05 Colheu Coco? 1- Sim 2- Não

Quantidade

Unidade

K06 Vendeu Coco? 1- Sim 2- Não

Quantidade

Unidade

K07 Vendeu Linho? 1- Sim 2- Não

Quantidade

Unidade

K08 Vendeu Copra? 1- Sim 2- Não

Quantidade

Unidade

Unidades de medida

01- Kg	11- Saco de 100Kg	21- Lata de 25L
02- Toneladas	12- Saco de 90Kg	22- Lata de 20L
03- Unidade (coco)	13- Saco de 60Kg	23- Lata de 5L
	14- Saco de 50Kg	24- Lata de 1L
	15- Saco de 25Kg	

Fruta e fruteiras

67- Abacateiro	63- Laranja	74- Macieira	65- Toranja
66- Ananazeiro	64- Limoeiro	62- Mangueira	69- Videira
61- Bananeira	72- Litcheiro	77- Outras	
76- Goiabeira	27- Mafureira	70- Papaveira	
71- Pessequeiro	73- Maçanqueira	75- Tangerineira	

L. Produção e efectivo animal - nos últimos 12 meses

	Bovinos	Caprinos	Ovinos	Suínos	Burros	Coelhos	Outros animais	Galinhas	Fatos	Gansos	Perus
	81	82	83	84	85	86	87	91	92	93	94
L01 A exploração cria ou criou estes animais? 1- Sim 2- Não	<input type="checkbox"/>	<input type="checkbox"/>	<input type="checkbox"/>	<input type="checkbox"/>	<input type="checkbox"/>	<input type="checkbox"/>	<input type="checkbox"/>	<input type="checkbox"/>	<input type="checkbox"/>	<input type="checkbox"/>	<input type="checkbox"/>
L02 Quantos animais tem?											
L03 Quantos nasceram?											
L04 Quantos recebeu?											
L05 Quantos comprou?											
L06 Valor total da compra (contos)											
L07 Quantos vendeu?											
L08 Valor total de vendas (contos)											
L09 Quantos abateu?											
L10 Quantos perdeu (doença)											
L11 Quantos perdeu (roubo)											
L12 Quantos tirou (ofertas)											

M. Efectivos pecuários e utilização de assistência técnica

M01 Efectivos pecuários por idade e sexo

	Bovinos	Caprinos	Ovinos	Suínos
Crias Fêmeas				
Crias Machos				
Novilhos Fêmeas				
Novilhos Machos				
Vacas				
Touros				
Bois				
Crias / Leitões				
Adultos Fêmeas				
Adultos Machos				

M02 Durante os últimos 12 meses a exploração utilizou:

- tanque carraciclida para gado?
- matadouro para gado e aves?
- vacinas para gado e aves?

1- Sim 2- Não

Número de animais vacinados

Bovinos	Caprinos	Ovinos	Suínos	Aves

P. Informação sobre a machamba / parcela

A numeração DEVE ser de acordo com a secção C (lista das machambas) e o número d'ordem do responsável DEVE ser de acordo com a secção B (membros do agregado Familiar)

P01 Número da machamba

P02 Área estimada da machamba (Ha)

P03 Número de ordem do responsável

P04 Zona 1- Zona alta 2- Zona baixa

P05 Tem título? 1- Sim 2- Não

P06 Como obteve esta machamba e/ou parcela? (códigos)

P07 Uso desta machamba ou parcela durante a campanha 2000 - 2001
 1- Cultivada
 2- Pousio
 3- Pastagem

P08 Usa rega? 1- Sim 2- Não

P09 Como é que rega esta machamba ou parcela?
 1- Manualmente
 2- Meios mecanizados
 3- Gravidade

P10 Nesta machamba ou parcela utiliza:
 - fertilizantes químicos? 1- Sim 2- Não
 - estrume? 1- Sim 2- Não
 - pesticidas? 1- Sim 2- Não

Localização

Nome

Listar por ordem de importância

P11 Que culturas anuais pratica na campanha 2000 - 2001 e espaço relativo (E.R.) Ocupado

Nome da cultura	Código	E.R.
01	<input type="text"/>	<input type="text"/>
02	<input type="text"/>	<input type="text"/>
03	<input type="text"/>	<input type="text"/>
04	<input type="text"/>	<input type="text"/>
05	<input type="text"/>	<input type="text"/>
06	<input type="text"/>	<input type="text"/>

1- Pouco 2- Menos que metade 3- Metade 4- Mais que metade 5- Quase todo 6- Todo

P. Informação sobre a machamba / parcela

A numeração DEVE ser de acordo com a secção C (lista das machambas) e o número d'ordem do responsável DEVE ser de acordo com a secção B (membros do agregado Familiar)

P01 Número da machamba

P02 Área estimada da machamba (Ha)

P03 Número de ordem do responsável

P04 Zona 1- Zona alta 2- Zona baixa

P05 Tem título? 1- Sim 2- Não

P06 Como obteve esta machamba e/ou parcela? (códigos)

P07 Uso desta machamba ou parcela durante a campanha 2000 - 2001
 1- Cultivada
 2- Pousio
 3- Pastagem

P08 Usa rega? 1-Sim 2- Não

P09 Como é que rega esta machamba ou parcela?
 1- Manualmente
 2- Meios mecanizados
 3- Gravidade

P10 Nesta machamba ou parcela utiliza:
 - fertilizantes químicos? 1- Sim 2- Não
 - estrume? 1- Sim 2- Não
 - pesticidas? 1- Sim 2- Não

Localização

Nome

Listar por ordem de importância

P11 Que culturas anuais pratica na campanha 2000 - 2001 e espaço relativo (E.R.) Ocupado

Nome da cultura	Código	E.R.
01	<input type="text"/>	<input type="text"/>
02	<input type="text"/>	<input type="text"/>
03	<input type="text"/>	<input type="text"/>
04	<input type="text"/>	<input type="text"/>
05	<input type="text"/>	<input type="text"/>
06	<input type="text"/>	<input type="text"/>

1- Pouco 2- Menos que metade 3- Metade 4- Mais que metade 5- Quase todo 6- Todo

Códigos culturas

23- Algodão	43- Cebola	24- Girassol	45- Pepino
46- Abóbora	54- Cenoura	33- Gengibre	51- Pimenta
41- Alface	32- Chá	55- Inhame	49- Repolho
53- Alho	42- Couve	03- Mandioca	30- Sisal
25- Amendoim	57- Ervilha	06- Mapira	31- Soja
02- Arroz	61- Feijão Boer	47- Melância	29- Tabaco
07- Batata doce	62- Feijão Jugo	09- Mexoeira	44- Tomate
52- Batata Reno	05- Feijão Manteiga	01- Milho	48- Quiabo
50- Beringela	04- Feijão Nhamba	56- Outros Feijões	
26- Cans de açúcar	08- Gergelim	58- Outras leguminosas	

Como obteve a machamba

- 1- Cedida p/ autoridades tradicionais
- 2- Cedida p/ autoridades formais
- 3- Arrendada
- 4- Empréstada
- 5- Ocupada
- 6- Comprada com título
- 7- Comprada sem título
- 8- herdada
- 9- Outras

P. Informação sobre a machamba / parcela

A numeração DEVE ser de acordo com a secção C (lista das machambas) e o número d'ordem do responsável DEVE ser de acordo com a secção B (membros do agregado Familiar)

P01 Número da machamba

P02 Área estimada da machamba (Ha)

P03 Número de ordem do responsável

P04 Zona 1- Zona alta 2- Zona baixa

P05 Tem título? 1- Sim 2- Não

P06 Como obteve esta machamba e/ou parcela? (códigos)

P07 Uso desta machamba ou parcela durante a campanha 2000 - 2001 1- Cultivada 2- Pousio 3- Pastagem

P08 Usa rega? 1- Sim 2- Não

P09 Como é que rega esta machamba ou parcela? 1- Manualmente 2- Meios mecanizados 3- Gravidade

P10 Nesta machamba ou parcela utiliza:
 - fertilizantes químicos? 1- Sim 2- Não
 - estrume? 1- Sim 2- Não
 - pesticidas? 1- Sim 2- Não

Localização _____

Nome _____

Listar por ordem de importância

P11 Que culturas anuais pratica na campanha 2000 - 2001 e espaço relativo (E.R.) Ocupado

Nome da cultura	Código	E.R.
01	<input type="text"/>	<input type="text"/>
02	<input type="text"/>	<input type="text"/>
03	<input type="text"/>	<input type="text"/>
04	<input type="text"/>	<input type="text"/>
05	<input type="text"/>	<input type="text"/>
06	<input type="text"/>	<input type="text"/>

1- Pouco 2- Menos que metade 3- Metade 4- Mais que metade 5- Quase todo 6- Todo

P. Informação sobre a machamba / parcela

A numeração DEVE ser de acordo com a secção C (lista das machambas) e o número d'ordem do responsável DEVE ser de acordo com a secção B (membros do agregado Familiar)

P01 Número da machamba

P02 Área estimada da machamba (Ha)

P03 Número de ordem do responsável

P04 Zona 1- Zona alta 2- Zona baixa

P05 Tem título? 1- Sim 2- Não

P06 Como obteve esta machamba e/ou parcela? (códigos)

P07 Uso desta machamba ou parcela durante a campanha 2000 - 2001 1- Cultivada 2- Pousio 3- Pastagem

P08 Usa rega? 1-Sim 2- Não

P09 Como é que rega esta machamba ou parcela? 1- Manualmente 2- Meios mecanizados 3- Gravidade

P10 Nesta machamba ou parcela utiliza:
 - fertilizantes químicos? 1- Sim 2- Não
 - estrume? 1- Sim 2- Não
 - pesticidas? 1- Sim 2- Não

Localização _____

Nome _____

Listar por ordem de importância

P11 Que culturas anuais pratica na campanha 2000 - 2001 e espaço relativo (E.R.) Ocupado

Nome da cultura	Código	E.R.
01	<input type="text"/>	<input type="text"/>
02	<input type="text"/>	<input type="text"/>
03	<input type="text"/>	<input type="text"/>
04	<input type="text"/>	<input type="text"/>
05	<input type="text"/>	<input type="text"/>
06	<input type="text"/>	<input type="text"/>

1- Pouco 2- Menos que metade 3- Metade 4- Mais que metade 5- Quase todo 6- Todo

Códigos culturas

- | | | | |
|--------------------|---------------------|------------------------|--------------|
| 23- Algodão | 43- Cebola | 24- Girassol | 45- Pepino |
| 46- Abóbora | 54- Cencoura | 33- Gengibre | 51- Pimentão |
| 41- Alface | 32- Chá | 55- Inhame | 49- Repolho |
| 53- Alho | 42- Couve | 03- Mandioca | 30- Sisal |
| 25- Amendoim | 57- Ervilha | 06- Mapira | 31- Soja |
| 02- Arroz | 61- Feijão Boor | 47- Melância | 29- Tabaco |
| 07- Batata doce | 62- Feijão Jugo | 09- Mexoeira | 44- Tomate |
| 52- Batata Reno | 05- Feijão Manteiga | 01- Milho | 48- Quiabo |
| 50- Beringela | 04- Feijão Nhemba | 56- Outros Feijões | |
| 26- Cana da açúcar | 08- Gergelim | 58- Outras leguminosas | |

Como obteve a machamba

- 1- Cedida p/ autoridades tradicionais
- 2- Cedida p/ autoridades formais
- 3- Arrendada
- 4- Empréstada
- 5- Ocupada
- 6- Comprada com título
- 7- Comprada sem título
- 8- Herdada
- 9- Outras